

Andrea Selmi

📍 via Muratori, 164
41019, Soliera (MO), Italia

☎ 059568511

✉ a.selmi@comune.soliera.mo.it

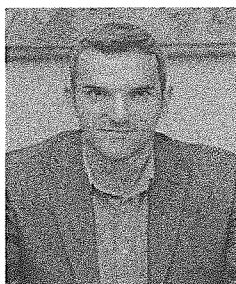

Sesso M | Data di nascita 12/08/1977 | Nazionalità Italiana

**ESPERIENZA
PROFESSIONALE**

Da gennaio 2013
a maggio 2014

Impiegato

Fondazione Campori

▪ Soliera

Attività o settore eventi, manifestazioni ed iniziative culturali

**ESPERIENZA
PROFESSIONALE**

Da febbraio 2012

Educatore

Arci-scuola di Modena

▪ Sedi di Soliera e Sozzigalli

Attività o settore Studio, recupero compiti e laboratori didattici con ragazzi dagli 11 ai 15 anni

**ESPERIENZA
PROFESSIONALE**

Da gennaio 2010
a maggio 2013

Docente

I.A.L. Emilia-Romagna

▪ Sede di Modena

Attività o settore Insegnante di Storia ed Educazione civica

**ESPERIENZA
PROFESSIONALE**

Da febbraio 2008
a marzo 2012

Operatore

Biblioteca comunale multimediale "A. Loria"

▪ Carpi

Attività o settore Impiegato addetto al fron-office e reference

**ESPERIENZA
PROFESSIONALE**

Da febbraio 2007

Operatore

Fondazione ex-Campo Fossoli

▪ Carpi

Attività o settore visite guidate e laboratori didattici in ambito storico

ESPERIENZA PROFESSIONALE

Da novembre 1998
a marzo 2002

Impiegato

Mediagroup scarl di Modena

- Quartiere fieristico, musei, stadio "A. Braglia"

Attività o settore sorveglianza, biglietteria, accoglienza espositori e pubblico

ISTRUZIONE E FORMAZIONE

2009 - 2010

Master universitario di 1° livello

Sostituire con il livello
QEQ o altro, se
conosciuto

Università degli studi di Modena e Reggio Emilia

- Catalogazione informatica dei beni culturali

ISTRUZIONE E FORMAZIONE

Novembre 2007

Laurea quadriennale

Sostituire con il livello
QEQ o altro, se
conosciuto

Alma mater studiorum di Bologna

- Storia contemporanea

COMPETENZE PERSONALI

Lingua madre italiana

Altre lingue

	COMPRESIONE		PARLATO		PRODUZIONE SCRITTA
	Ascolto	Lettura	Interazione	Produzione orale	
Inglese	B2	B1	A2	A2	B1
spagnolo	B2	B2	B1	A2	B1
Sostituire con il nome del certificato di lingua acquisito. Inserire il livello, se conosciuto					

Livelli: A1/2 Livello base - B1/2 Livello intermedio - C1/2 Livello avanzato
Quadro Comune Europeo di Riferimento delle Lingue

Patente di guida A - B

ULTERIORI INFORMAZIONI

Dati personali

Autorizzo il trattamento dei miei dati personali ai sensi del Decreto Legislativo 30 giugno 2003, n. 196 "Codice in materia di protezione dei dati personali".

