

COMUNE DI SOLIERA

PROVINCIA DI MODENA

PLANIMETRIA GENERALE piante scala 1:500 FOGLIO 33 PARTICELLA 402	PROCEDIMENTO UNICO ART.53 - L.R. n.24, per la demolizione e ricostruzione di due nuove stalle e un essiccatoio a Soliera, in Via Croce Lama n.95 per conto della:	TAVOLA 1 STATO DI FATTO PROGETTO
	LA PROPRIETA' _____ IL TECNICO _____ Ottobre 2021	

SR
 SALVATERRA ROBERTO Geometra - 41019 Soliera (Mo) Via Roma, 325 Tel. 059 565155
 info@studiodivietri.it
 © RESTAURATO LA REPERIRE - © QUESTO PRODOTTO CON SENSO DI RESPONSABILITÀ E SO' INDIRIZZO NOSTRO A TUTTO SENSO AUTENTICAZIONE

LEGENDA

- 1 Abitazione
- 2 Cabina Enel
- 3 Pesa
- 4 Ricovero attrezzi agricoli
- 5 Mungitura - Magazzino - Ripostiglio
- 6 Concinomia Platea scoperta
- 7 Paddock
- 8 Stalla a stabulazione libera
- 9 Stalla a stabulazione libera con cuccette - Progetto
- 10 Stalla a stabulazione libera con cuccette
- 11 Stalla a stabulazione libera
- 12 Concinomia Platea scoperta
- 13 Vasca liquami
- 14 Vasca liquami
- 15 Concinomia Platea da scoperta a coperta - Progetto
- 16 Fienile
- 17 Stalla a stabulazione libera - Progetto
- 18 Impianto ad essiccazione forzata - Progetto
- 19 Impianto Biogas
- 20 Cuccette per vitelli - (assistenti, nuova collocazione)
- 21a Pozzi neri
- 22 Tettoia - Mangiatoia
- 23 Tettoia di collegamento
- 24 Tettoia di copertura platea digestato solido

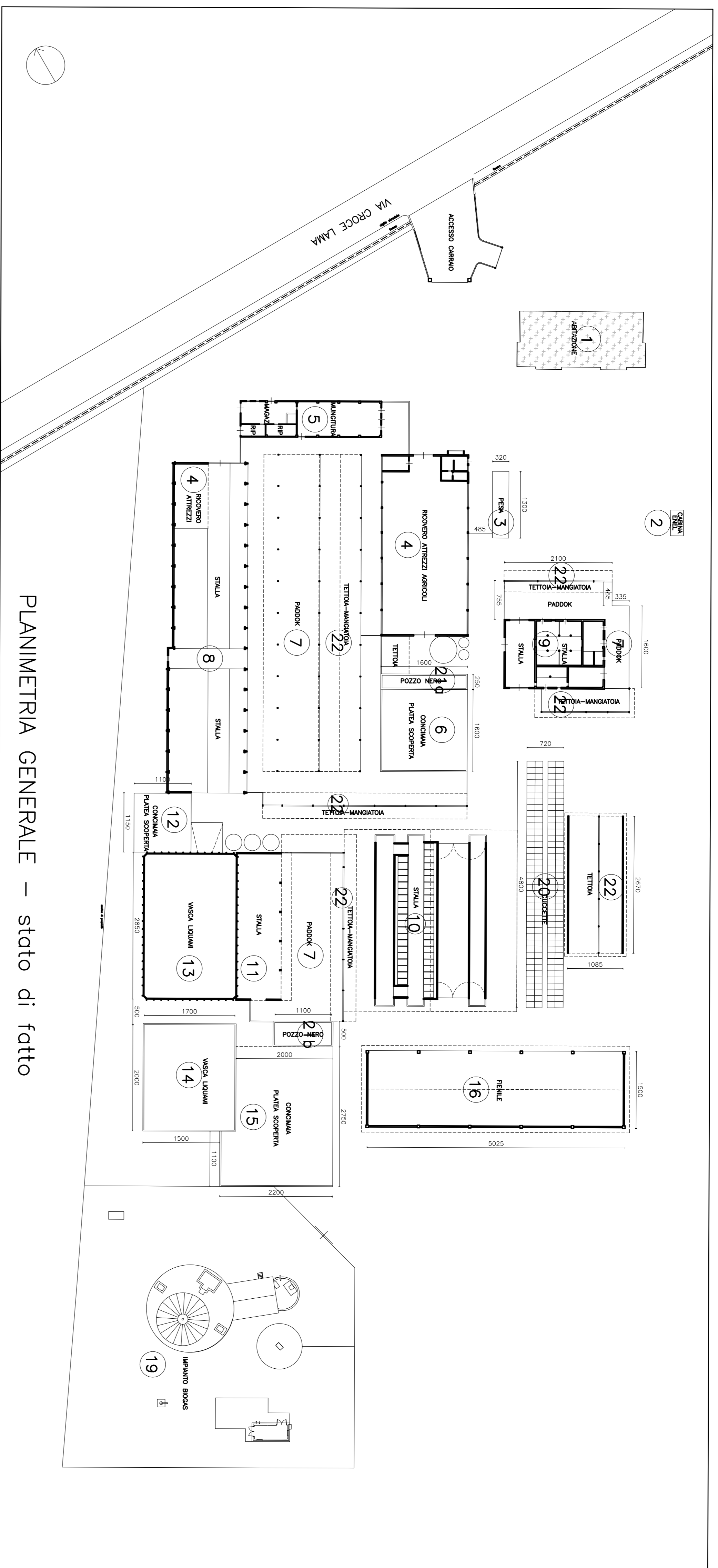

PLANIMETRIA GENERALE - stato di fatto

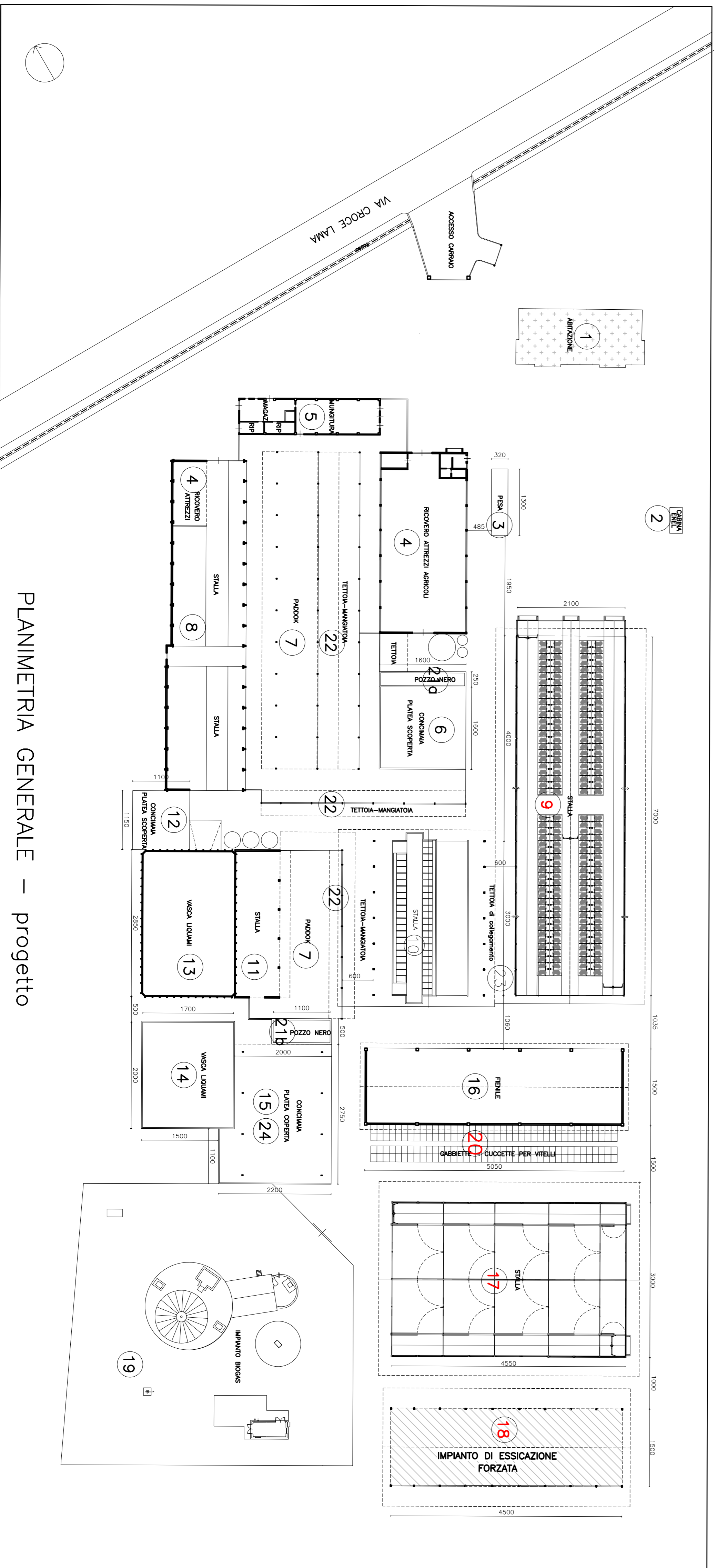

PLANIMETRIA GENERALE - progetto