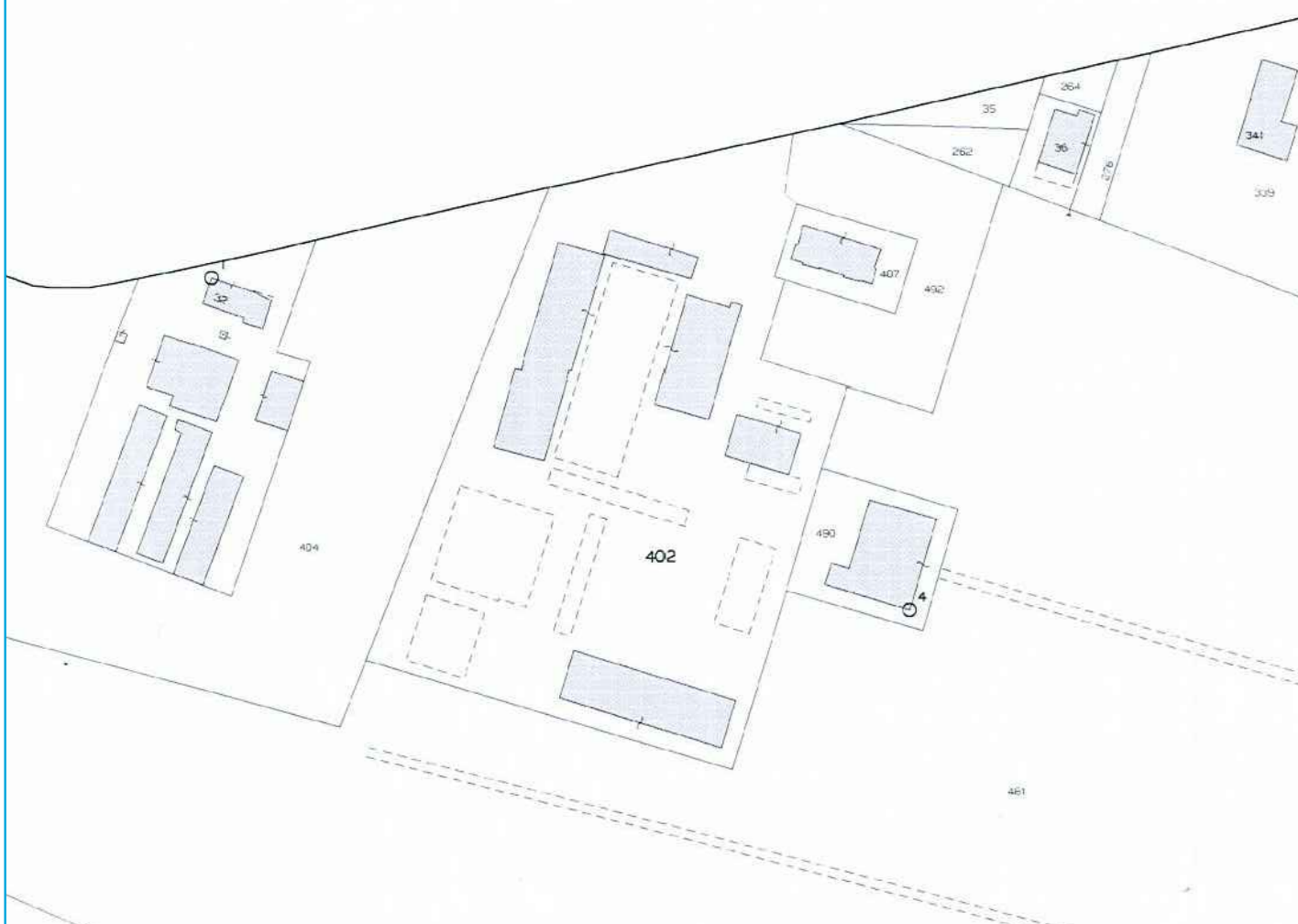
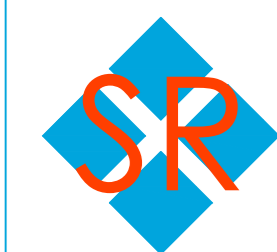

COMUNE DI SOLIERA

PROVINCIA DI MODENA

| | | |
|--|--|--------------------------------------|
| PROGETTO ESSICATOIO piante, prospetti e sezione scala 1:100 | PERMESSO DI COSTRUIRE per la costruzione di un essicatoio a Soliera, in via Croce Lama n°55 per conto della AZIENDA AGRICOLA LUGLI CELESTE | TAVOLA 5 |
| FOGLIO 33 PARTICELLA 402 | | |
|  | | |
|  | LA PROPRIETA' _____ | IL TECNICO _____ Febbraio 2020 |

SALVATERRA ROBERTO Geometra - 41019 Soliera (Mo) via Roma, 325 Tel. 059 565155 Fax 059 565417
info@studiosalvaterra.it

SI RISERVANO LA PROPRIETA' DI QUESTO DISEGNO CON DIVIETO DI RIPRODUZIONE E DI RENDERSI NOTO A TERZI SENZA AUTORIZZAZIONE

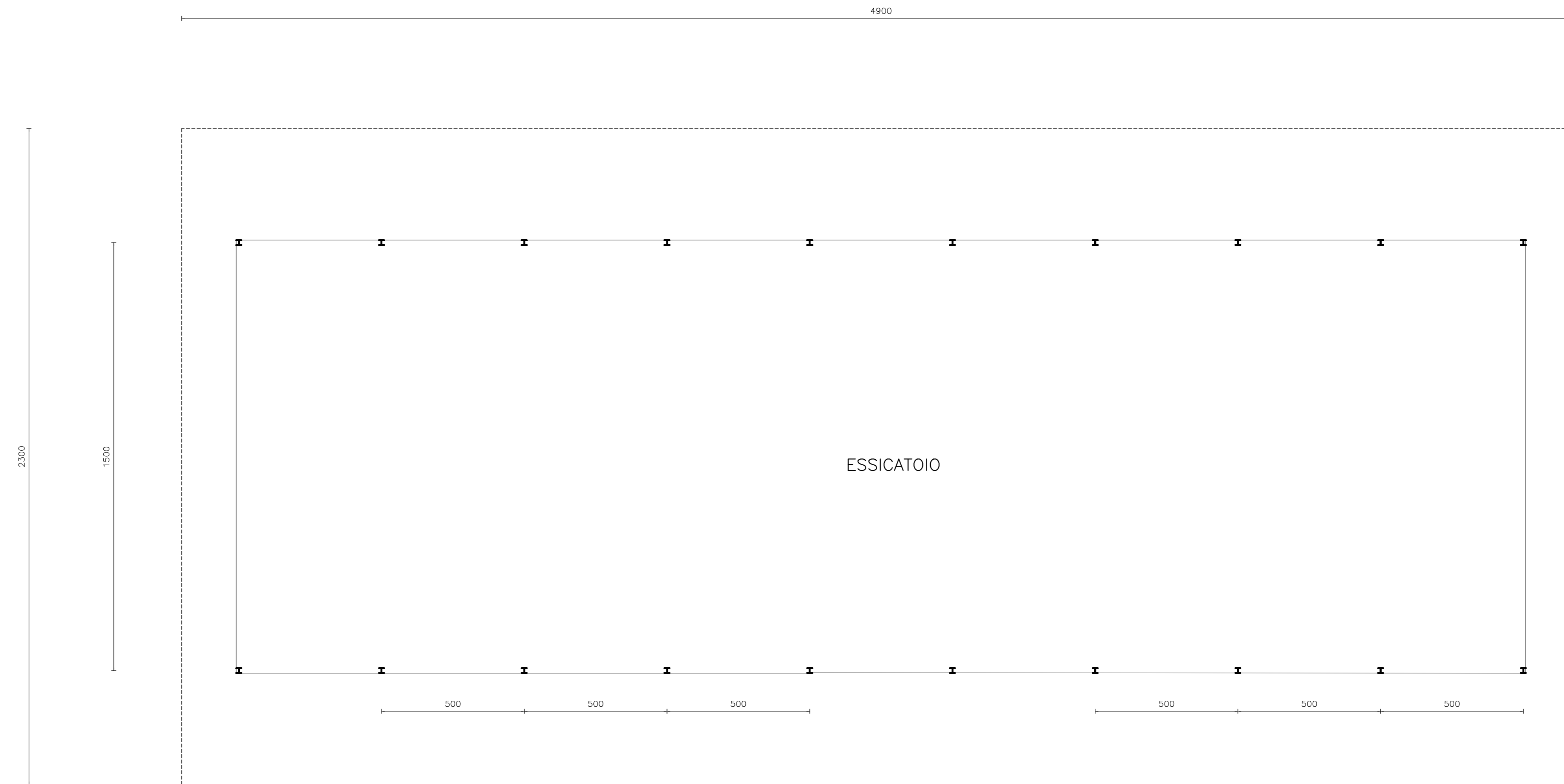

PIANTA

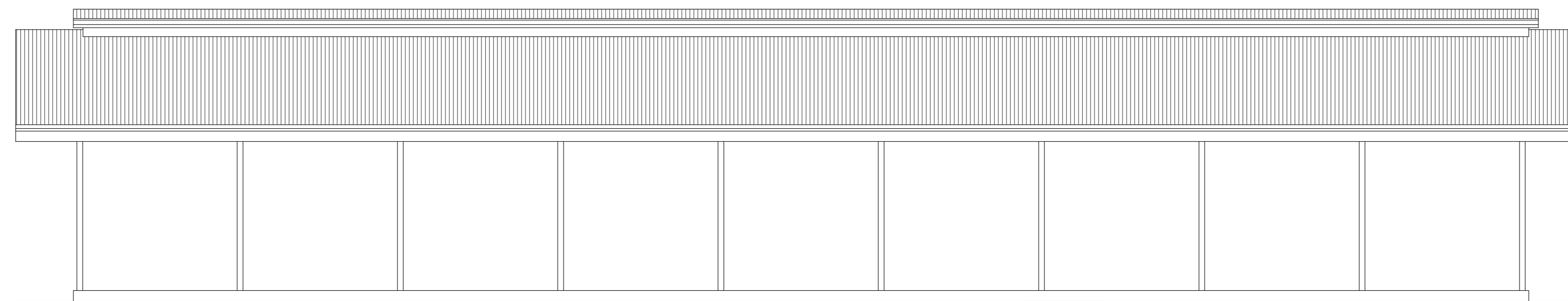

PROSPETTO OVEST-EST

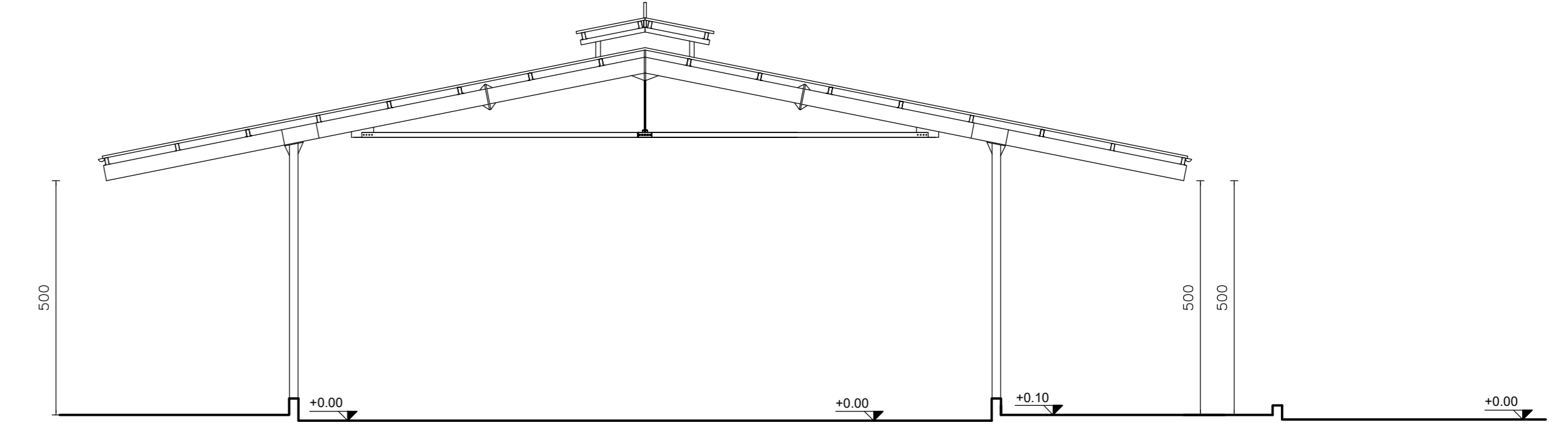

PROSPETTO NORD

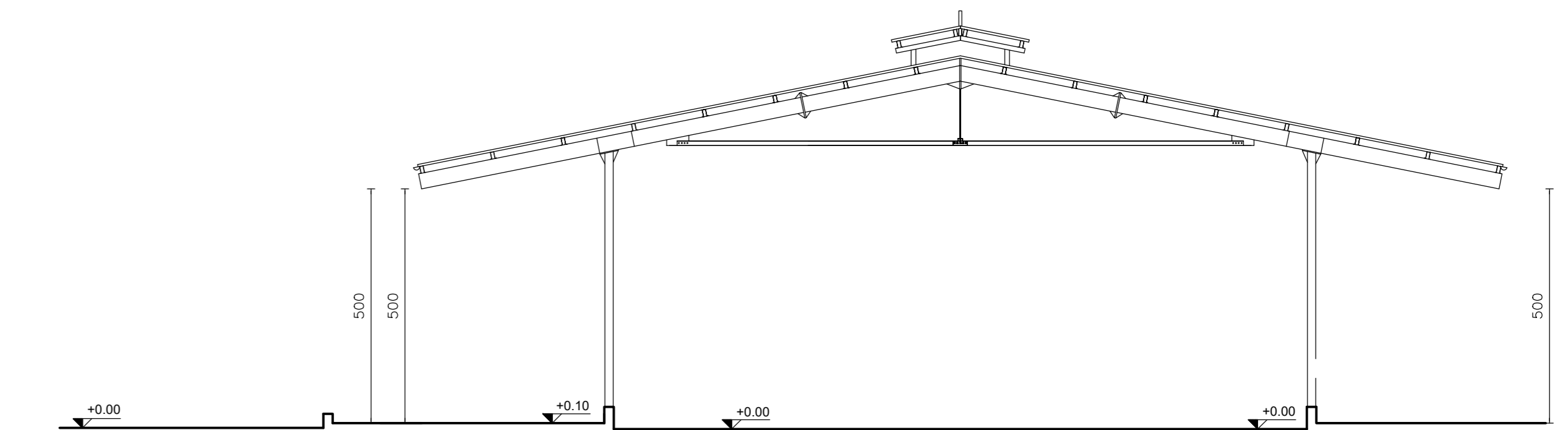

PROSPETTO SUD

