

# COMUNE DI SOLIERA

PROVINCIA DI MODENA

<b>PLANIMETRIA GENERALE</b> pianite scale 1:500	<b>PROCEEDIMENTO UNICO</b> ART.53 - L.R. n.24, per la demolizione e ricostruzione di edifici esistenti o Soliera, in via Croce Lama n°156, per conto della: <b>AZIENDA AGRICOLA LUGLI CELESTE</b>	<b>TAVOLA</b> <b>2</b> <b>COMPARATIVA</b>
---	---	---

FOGLIO 33  
PARTICELLA 402

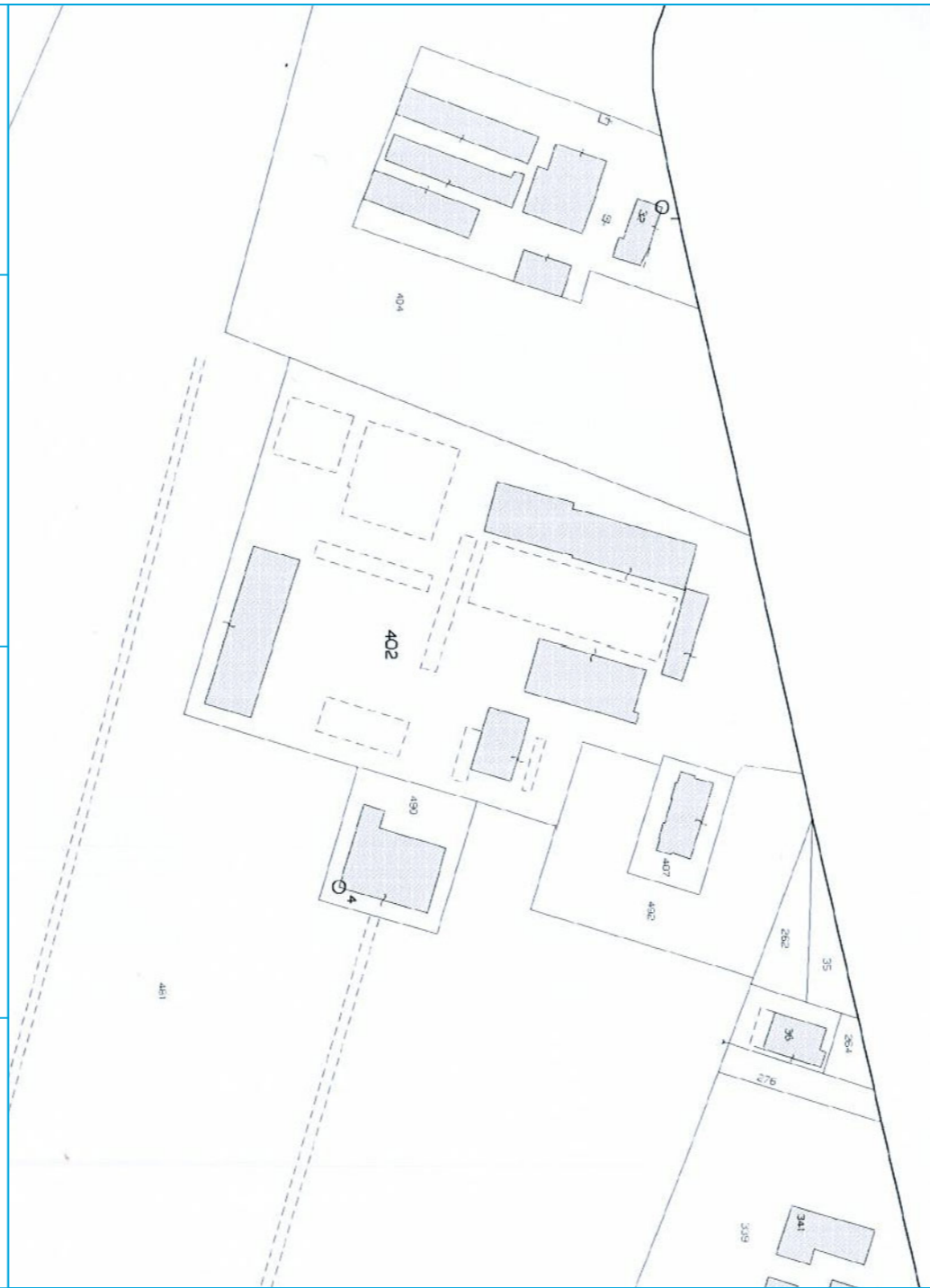

<b>LA PROPRIETA'</b>	<b>IL TECNICO</b>
	Marzo 2021



SALVATERRA ROBERTO Geometra - 41019 Soliera (Mo) via Roma, 325 Tel. 059 565155  
Info@studiodivietri.it  
© riservato. La presente è di questo studio, con diritto di opposizione e di archivio, nato a titolo senza autorizzazione.

