

# COMUNE DI SOLIERA

PROVINCIA DI MODENA

TAVOLA  
**1**  
STATO DI FATTO  
PROGETTO

## PROCEDIMENTO UNICO

ART.53 - L.R. n.24, per la demolizione e ricostruzione di due nuove stalle e un essiccatoio a Soliera, in Via Croce Lama n°96 per conto della:  
**AZIENDA AGRICOLA  
LUIGI CELESTE**

PLANIMETRIA  
GENERALE  
piante  
scala 1:500

FOGLIO 33  
PARTICELLA 402

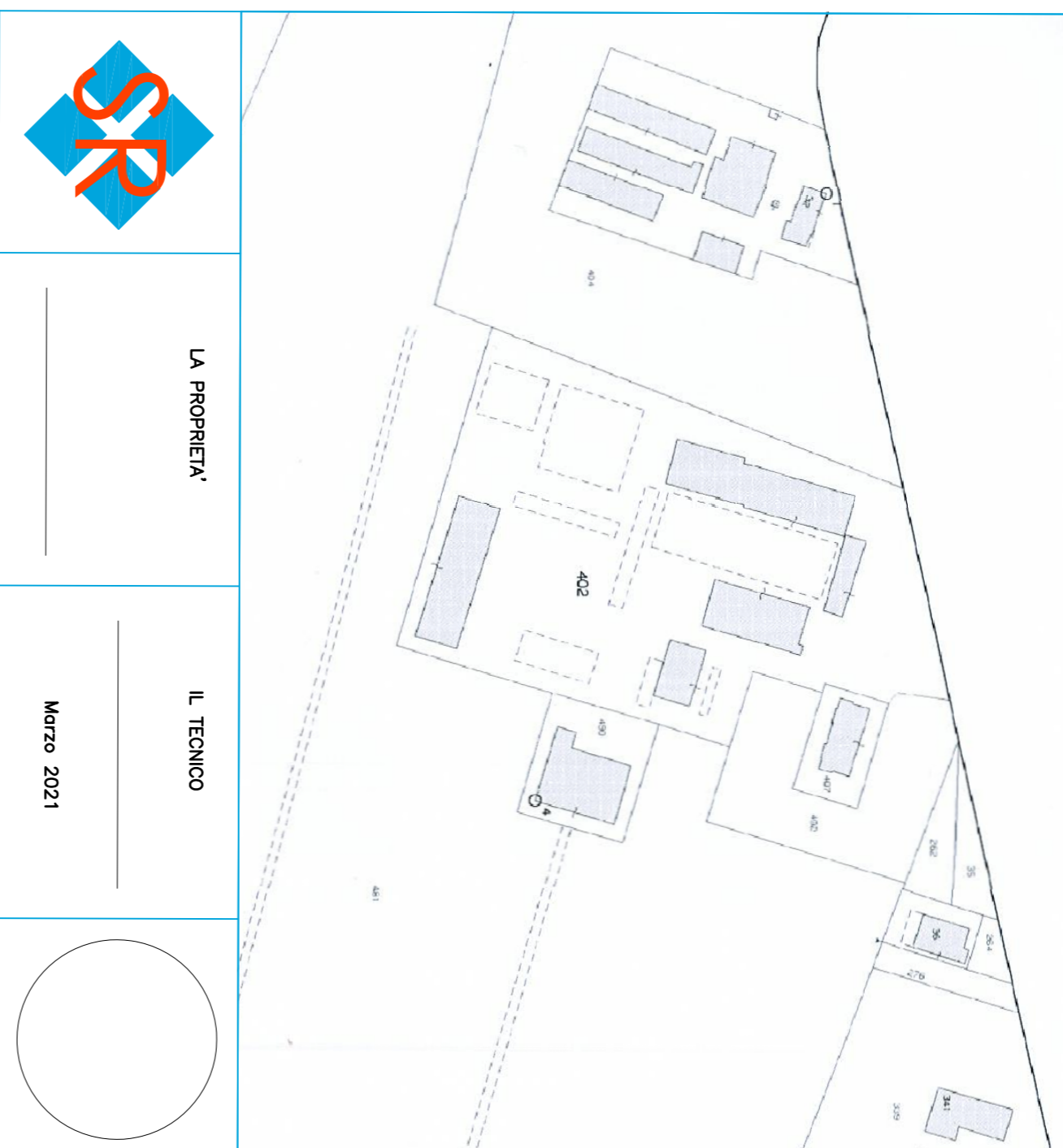

LA PROPRIETA'

IL TECNICO

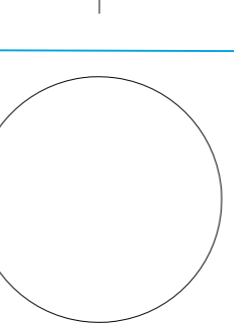

Marzo 2021

SALVATERRA ROBERTO Geometra - 41019 Soliera (Mo) Via Roma, 325 Tel. 059 565155

Info@studiodiveterri.it

C. RESTANNO, L.A. ROBERTI & C. STUDIO DI PROGETTO SPA - VIA MONTENAPOLEONE, 10 - 41019 SOLIERA (MO) - TEL. 059 565155

## LEGENDA

- 1 Abitazione
- 2 Cabina Enel
- 3 Pesa
- 4 Ricovero attrezzi agricoli
- 5 Mungitura - Magazzino - Ripostiglio
- 6 Concinomia Platea scoperta
- 7 Paddock
- 8 Stalla a stabulazione libera
- 9 Stalla a stabulazione libera con cuccette - Progetto
- 10 Stalla a stabulazione libera con cuccette
- 11 Stalla a stabulazione libera
- 12 Concinomia Platea scoperta
- 13 Vasca liquami
- 14 Vasca liquami
- 15 Concinomia Platea scoperta
- 16 Fienile
- 17 Stalla a stabulazione libera - Progetto
- 18 Impianto ad essiccazione forzata - Progetto
- 19 Impianto Biogas
- 20 Cuccette per vitelli - (assistenti, nuova collocazione)
- 21 Pozzo nero
- 22 Tettoia - Mangiatoia
- 23 Tettoia di collegamento

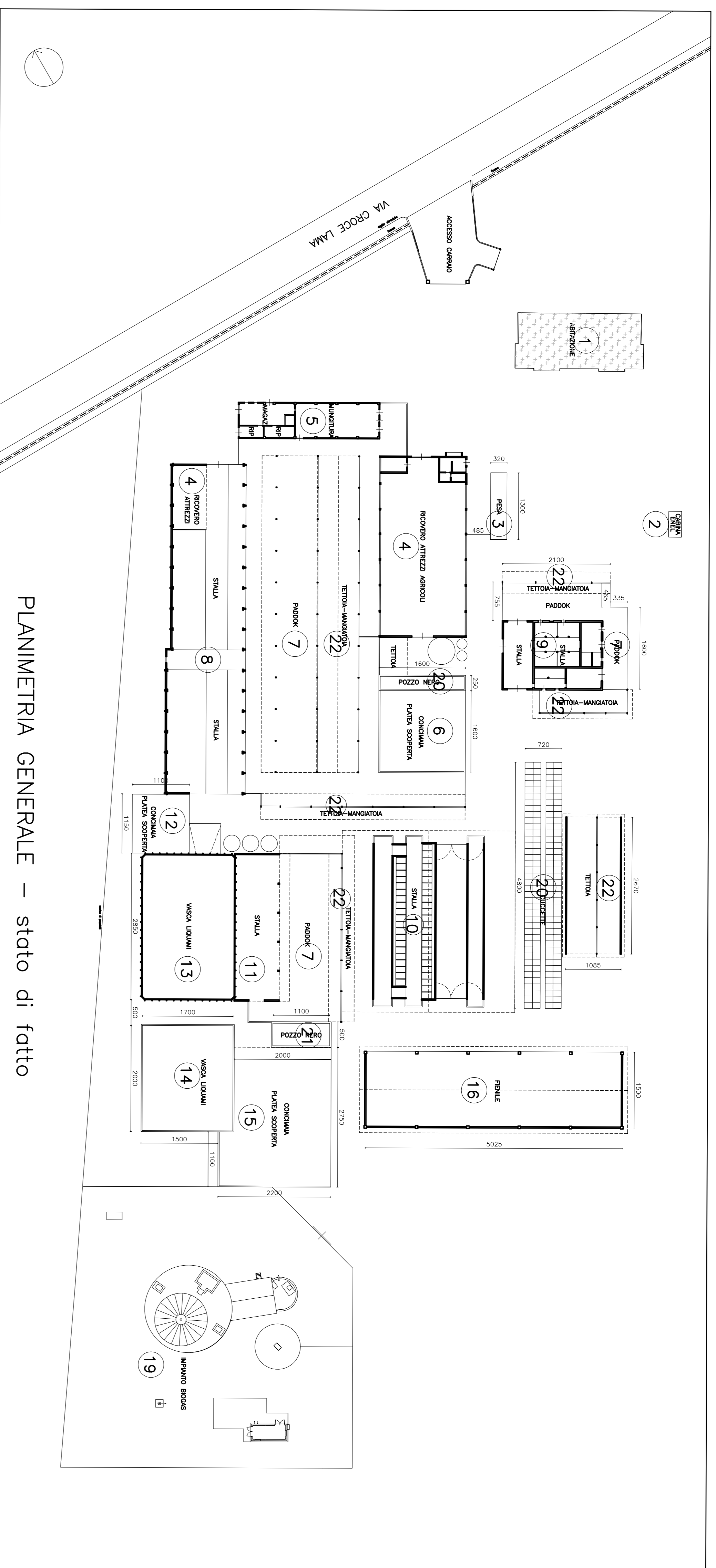

PLANIMETRIA GENERALE - stato di fatto

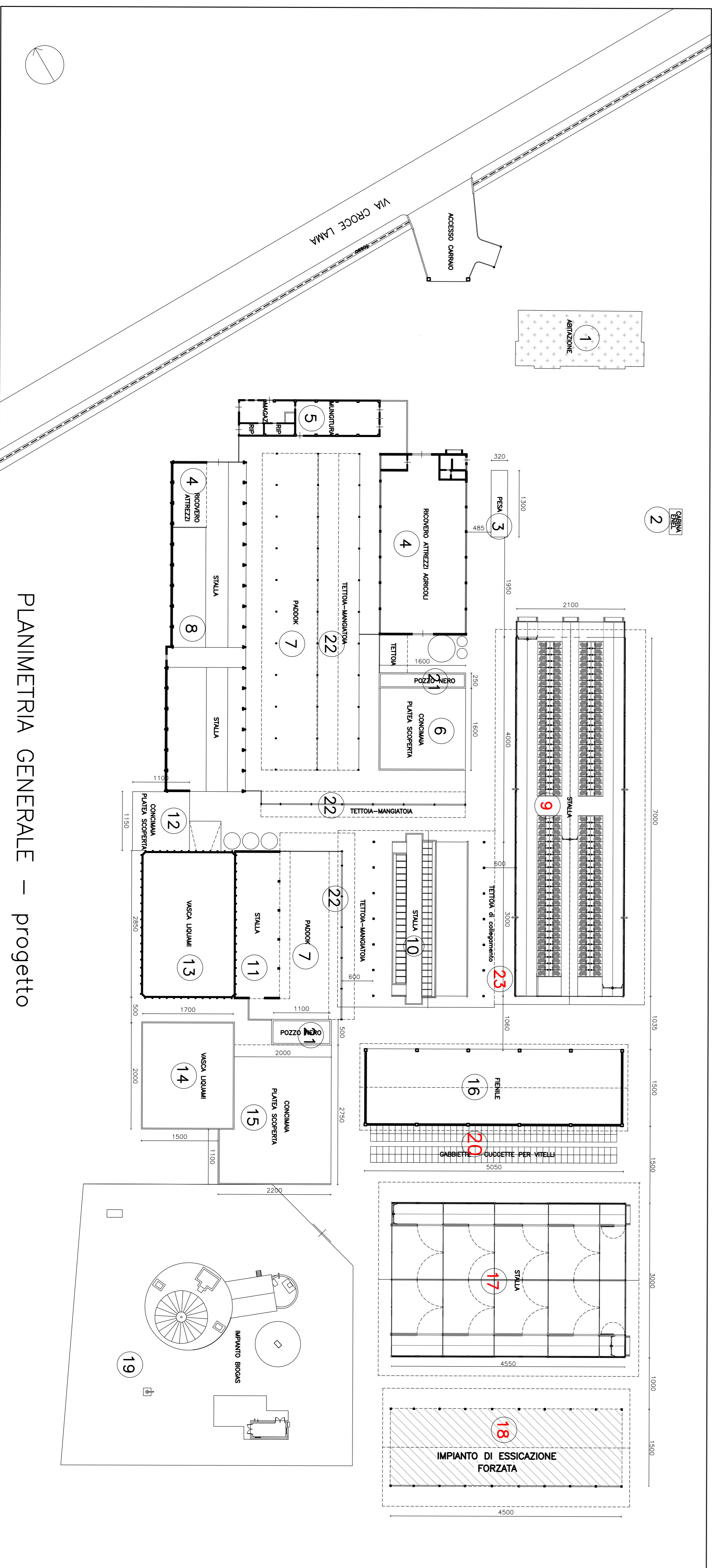

PLANIMETRIA GENERALE - progetto