



Direzione Provinciale di Modena
Ufficio Provinciale - Territorio
Servizi Catastali

Data: 18/02/2020 - Ora: 21.08.54
Visura n.: T400447 Pag: 1

Segue

Visura per soggetto limitata ad un comune

Situazione degli atti informatizzati al 18/02/2020

Dati della richiesta	LUGLI CELESTE
Soggetto individuato	Terreni e Fabbricati siti nel comune di SOLIERA (Codice: I802) Provincia di MODENA LUGLI CELESTE nato a SOLIERA il 04/08/1940 C.F.: LGLCST40M04I802L

1. Unità Immobiliari site nel Comune di SOLIERA(Codice I802) - Catasto dei Fabbricati

N.	DATI IDENTIFICATIVI				DATI DI CLASSAMENTO				ALTRE INFORMAZIONI				
	Sezione Urbana	Foglio	Particella	Sub	Zona Cens.	Micro Zona	Categoria	Classe	Consistenza	Superficie Catastale	Rendita	Indirizzo	Dati ulteriori
1		33	402	2			D/10				Euro 13.230,00	VIA CROCE LAMA n. 55 piano: T-1; VARIAZIONE NEL CLASSAMENTO del 10/03/2015 protocollo n. MO0033123 in atti dal 10/03/2015 VARIAZIONE DI CLASSAMENTO (n. 18253.1/2015)	Annotazione

Immobile 1: Annotazione: classamento e rendita validati (d.m. 701/94)

Intestazione degli immobili indicati al n. 1

N.	DATI ANAGRAFICI	CODICE FISCALE	DIRITTI E ONERI REALI
1	LUGLI Celeste nato a SOLIERA il 04/08/1940	LGLCST40M04I802L*	(1) Proprietà per 1000/1000



Direzione Provinciale di Modena
Ufficio Provinciale - Territorio
Servizi Catastali

Visura per soggetto limitata ad un comune Situazione degli atti informatizzati al 18/02/2020

Data: 18/02/2020 - Ora: 21.08.54
Visura n.: T400447 Pag: 2

Segue

2. Unità Immobiliari site nel Comune di SOLIERA(Codice I802) - Catasto dei Fabbricati

N.	DATI IDENTIFICATIVI				DATI DI CLASSAMENTO				ALTRE INFORMAZIONI				
	Sezione Urbana	Foglio	Particella	Sub	Zona Cens.	Micro Zona	Categoria	Classe	Consistenza	Superficie Catastale	Rendita	Indirizzo	Dati ulteriori
1		33	578				D/1				Euro 54,00	VIA CROCE LAMA n. 57 piano: T; VARIAZIONE NEL CLASSAMENTO del 05/02/2018 protocollo n. MO0009727 in atti dal 05/02/2018 VARIAZIONE DI CLASSAMENTO (n. 2191.1/2018)	Annotazione

Immobile 1: Annotazione: classamento e rendita validati (d.m. 701/94)

Intestazione degli immobili indicati al n. 2

N.	DATI ANAGRAFICI		CODICE FISCALE
	DIRITTI E ONERI REALI	(1) Proprietà per 1000/1000	
1	LUGLI Celeste nato a SOLIERA il 04/08/1940	LGLCST40M041802L *	
DATI DERIVANTI DA COSTITUZIONE del 02/02/2017 protocollo n. MO0008046 in atti dal 02/02/2017 Registrazione: ASSOCIATO AL TIPO MAPPALE CON PROTOCOLLO MO0007992 DEL 02/02/2017 (n. 7992.1/2017)			

3. Unità Immobiliari site nel Comune di SOLIERA(Codice I802) - Catasto dei Fabbricati

N.	DATI IDENTIFICATIVI				DATI DI CLASSAMENTO				ALTRE INFORMAZIONI				
	Sezione Urbana	Foglio	Particella	Sub	Zona Cens.	Micro Zona	Categoria	Classe	Consistenza	Superficie Catastale	Rendita	Indirizzo	Dati ulteriori
1		33	487	2			C/6	5	37 m²	Totale: 42 m²	Euro 82,17	VIA CROCE LAMA n. 55 piano: T; VARIAZIONE NEL CLASSAMENTO del 05/04/2018 protocollo n. MO0026621 in atti dal 05/04/2018 VARIAZIONE DI CLASSAMENTO (n. 5805.1/2018)	Annotazione
2		33	487	3			C/6	5	23 m²	Totale: 27 m²	Euro 51,08	VIA CROCE LAMA n. 55 piano: T; VARIAZIONE NEL CLASSAMENTO del 05/04/2018 protocollo n. MO0026621 in atti dal 05/04/2018 VARIAZIONE DI CLASSAMENTO (n. 5805.1/2018)	Annotazione



Direzione Provinciale di Modena
Ufficio Provinciale - Territorio
Servizi Catastali

Visura per soggetto limitata ad un comune Situazione degli atti informatizzati al 18/02/2020

Data: 18/02/2020 - Ora: 21.08.54
Visura n.: T400447 Pag: 3

Segue

3	33	487	4	5	37 m ²	Totale: 42 m ²	Euro 82,17	Annotatione
4	33	487	5	5	26 m ²	Totale: 29 m ²	Euro 57,74	Annotatione
5	33	487	6	2	10 vani	Totale: 222 m ² Totale escluse aree scoperte**: 217 m ²	Euro 903,80	Annotatione Notifica
6	33	487	7	2	10 vani	Totale: 209 m ² Totale escluse aree scoperte**: 204 m ²	Euro 903,80	Annotatione Notifica

Immobile 1: Annotazione: classamento e rendita validati (d.m. 701/94) ruralità accertata
Immobile 2: Annotazione: classamento e rendita validati (d.m. 701/94) ruralità accertata
Immobile 3: Annotazione: classamento e rendita validati (d.m. 701/94) ruralità accertata
Immobile 4: Annotazione: classamento e rendita validati (d.m. 701/94) ruralità accertata
Immobile 5: Annotazione: classamento e rendita rettificati (d.m. 701/94) - ruralità accertata
Notifica: effettuata il 28/05/2018 con prot. n. MO0033625/2018 del 03/05/18
Immobile 6: Annotazione: classamento e rendita rettificati (d.m. 701/94) - ruralità accertata
Notifica: effettuata il 28/05/2018 con prot. n. MO0033625/2018 del 03/05/18

Totale: vani 20 m² 123 Rendita: Euro 2.080,76



Direzione Provinciale di Modena
Ufficio Provinciale - Territorio
Servizi Catastali

Visura per soggetto limitata ad un comune

Situazione degli atti informatizzati al 18/02/2020

Data: 18/02/2020 - Ora: 21.08.54
Visura n.: T400447 Pag: 4

Segue

Intestazione degli immobili indicati al n. 3

N.	DATI ANAGRAFICI	CODICE FISCALE	DIRITTI E ONERI REALI
1	LUGLI Celeste nato a SOLIERA il 04/08/1940 COSTITUZIONE del 07/04/2017 protocollo n. MO0028430 in atti dal 10/04/2017 Registrazione: COSTITUZIONE (n. 374.1/2017)	LGLCST40M041802L*	(1) Proprieta' per 1000/1000
DATI DERIVANTI DA			

4. Unità Immobiliari site nel Comune di SOLIERA(Codice I802) - Catasto dei Fabbricati

N.	DATI IDENTIFICATIVI					DATI DI CLASSAMENTO				ALTRE INFORMAZIONI			
	Sezione Urbana	Foglio	Particella	Sub	Zona Cens.	Micro Zona	Categoria	Classe	Consistenza	Superficie Catastale	Rendita	Indirizzo	Dati ulteriori
1		33	579				D/10				Euro 3.318,00	VIA GROCE LAMA n. 55 piano: T; VARIAZIONE NEL CLASSAMENTO del 30/04/2018 protocollo n. MO0033183 in atti dal 30/04/2018 VARIAZIONE DI CLASSAMENTO (n. 7152.1/2018)	Annotazione

Immobile 1: Annotazione: classamento e rendita validati (d.m. 701/94)

Intestazione degli immobili indicati al n. 4

N.	DATI ANAGRAFICI	CODICE FISCALE	DIRITTI E ONERI REALI
1	LUGLI Celeste nato a SOLIERA il 04/08/1940 COSTITUZIONE del 05/06/2017 protocollo n. MO0044042 in atti dal 05/06/2017 Registrazione: . ASSOCIATO AL TIPO MAPPALE CON PROTOCOLLO MO0044037 DEL 05/06/2017 (n. 44037.1/2017)	LGLCST40M041802L*	(1) Proprieta' per 1000/1000
DATI DERIVANTI DA			



Direzione Provinciale di Modena
Ufficio Provinciale - Territorio
Servizi Catastali

Visura per soggetto limitata ad un comune

Situazione degli atti informatizzati al 18/02/2020

Data: 18/02/2020 - Ora: 21.08.54
Visura n.: T400447 Pag: 5

Segue

5. Immobili siti nel Comune di SOLIERA(Codice I802) - Catasto dei Terreni

N.	DATI IDENTIFICATIVI			DATI DI CLASSAMENTO				ALTRE INFORMAZIONI		
	Foglio	Particella	Sub	Porz.	Qualità Classe	Superficie(m²)	Deduz.	Reddito	Dati derivanti da	Dati ulteriori
1	33	563		-	SEMINAT IVO	8	30	98	Dominicale Euro 826,27	FRAZIONAMENTO del 18/12/2015 protocollo n. MO0172103 in atti dal 18/12/2015 presentato il 18/12/2015 (n. 172103.1/2015)
						ha are ca		Agrario Euro 901,25		

Intestazione degli immobili indicati al n. 5

N.	DATI ANAGRAFICI		CODICE FISCALE	DIRITTI E ONERI REALI
	LUGLI Celeste nato a SOLIERA il 04/08/1940	LGLCST40M041802L*		
1			LGLCST40M041802L*	(1) Proprietà per 1000/1000

6. Immobili siti nel Comune di SOLIERA(Codice I802) - Catasto dei Terreni

N.	DATI IDENTIFICATIVI			DATI DI CLASSAMENTO				ALTRE INFORMAZIONI		
	Foglio	Particella	Sub	Porz.	Qualità Classe	Superficie(m²)	Deduz.	Reddito	Dati derivanti da	Dati ulteriori
1	33	577		-	PRATO	1	32	57	Dominicale Euro 14,01	Tipo mappale del 02/02/2017 protocollo n. MO0007992 in atti dal 02/02/2017 presentato il 02/02/2017 (n. 7992.1/2017)
						ha are ca		Agrario Euro 10,09		



Direzione Provinciale di Modena
Ufficio Provinciale - Territorio
Servizi Catastali

Data: 18/02/2020 - Ora: 21.08.54
Visura n.: T400447 Pag: 6

Fine

Visura per soggetto limitata ad un comune

Situazione degli atti informatizzati al 18/02/2020

Intestazione degli immobili indicati al n. 6

N.	DATI ANAGRAFICI	CODICE FISCALE	DIRITTI E ONERI REALI
1	LUGLI Celeste nato a SOLIERA il 04/08/1940	LGLCST40M04I802L*	(1) Proprieta' per 1000/1000

Totale Generale: vani 20 m² 123 Rendita: Euro 18.682,76

Totale Generale: Superficie 08.63.55 Redditi: Dominicale Euro 840,28 Agrario Euro 911,34
Unità immobiliari n. 11
Tributi erariali: Euro 1,80

Visura telematica

* Codice Fiscale Validato in Anagrafe Tributaria

** Si intendono escluse le "superfici di balconi, terrazzi e aree scoperte pertinenziali e accessorie, comunicanti o non comunicanti" (cfr. Provvedimento del Direttore dell'Agenzia delle Entrate 29 marzo 2013).

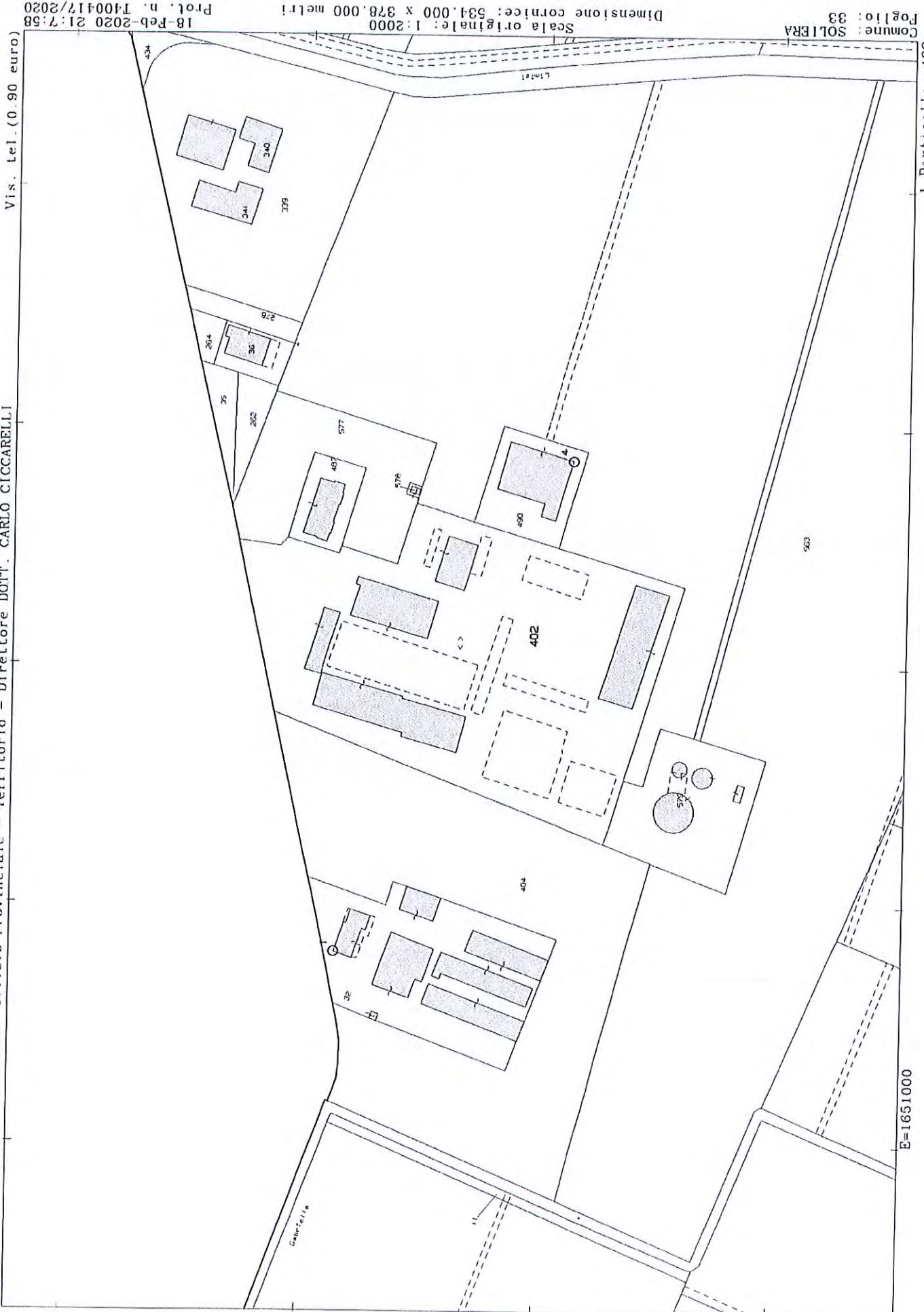

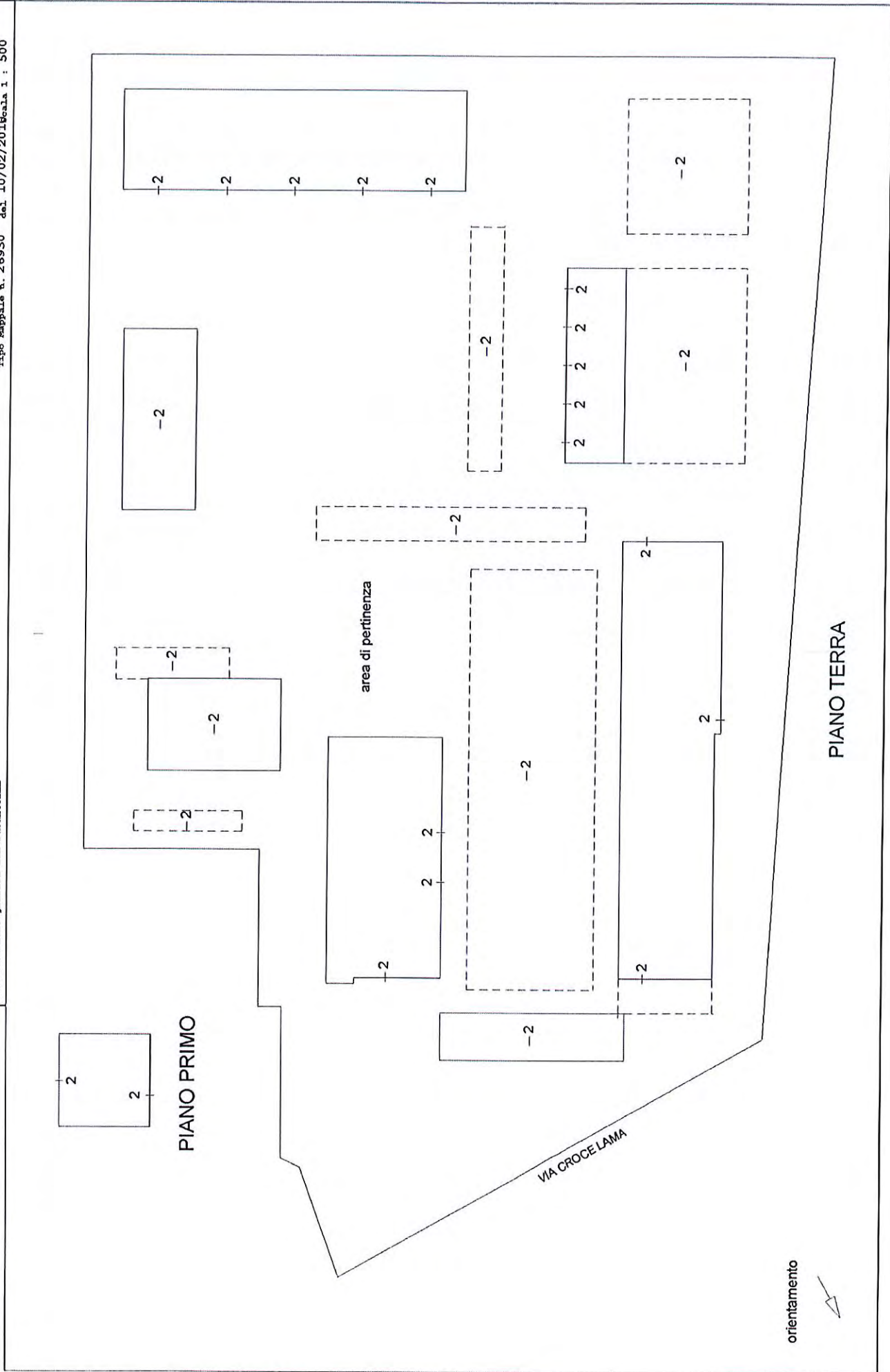

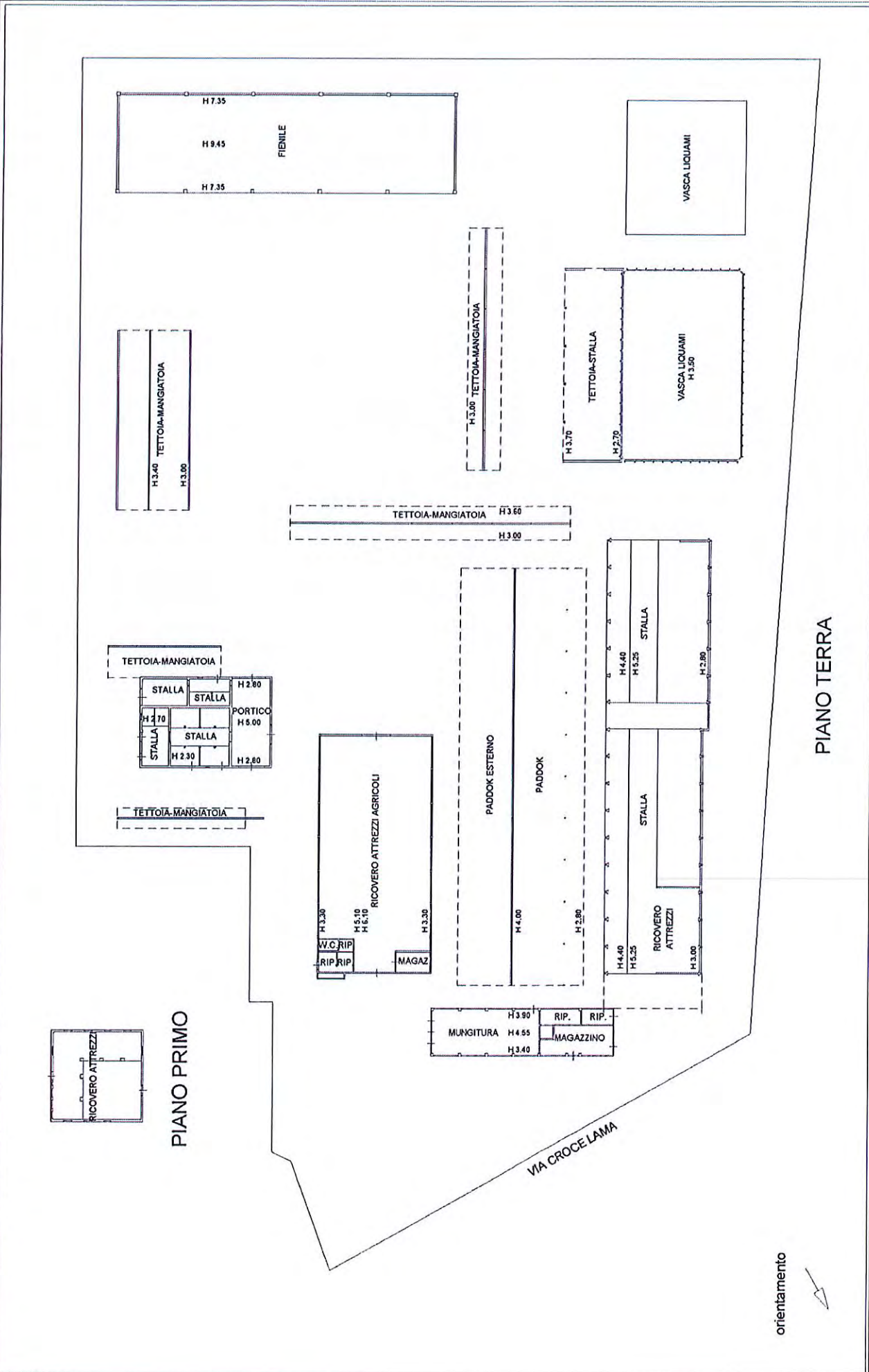

Agenzia delle Entrate
CATASTO FABBRICATI
Ufficio Provinciale di
Modena

Dichiarazione protocollo n. _____ del _____
Planimetria di u.i.u. in Comune di Soliera
Via Croce Lama

civ. 55

Identificativi Catastali:

Sezione:
Foglio: 33
Particella: 579
Subalterno:

Compilata da:
Salvaterra Roberto

Iscritto all'albo:
Geometri

Prov. Modena

N. 1827

Scheda n. 1

Scala 1:200

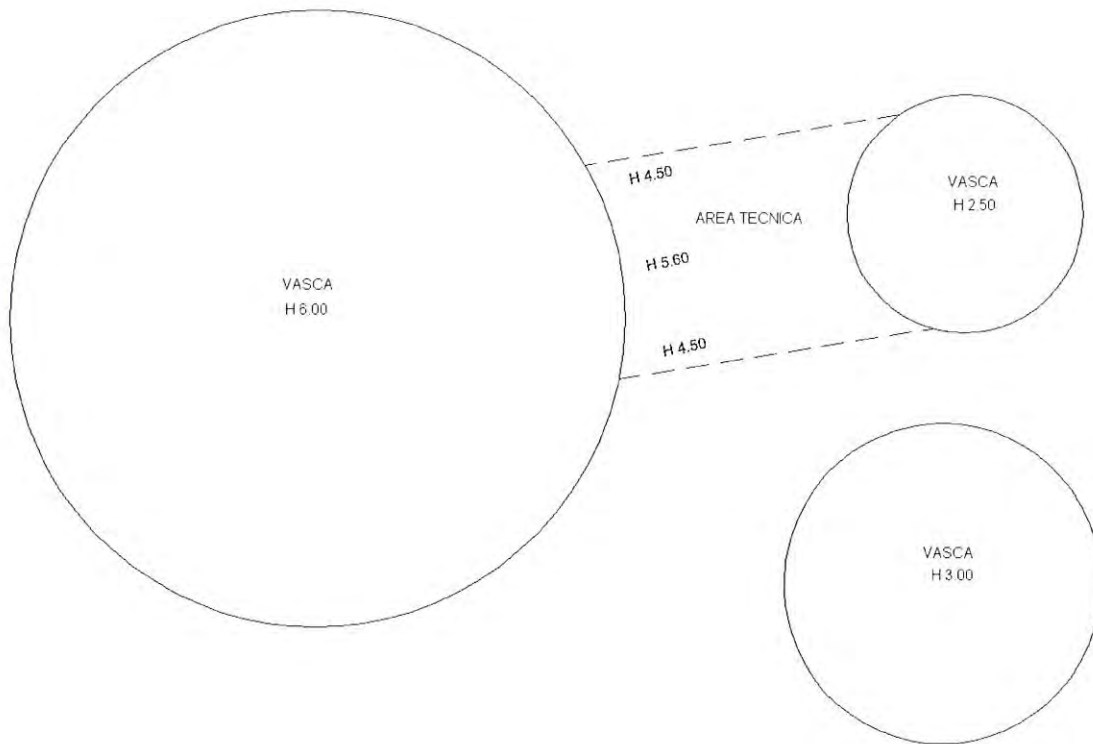

PIANO TERRA



orientamento



Agenzia delle Entrate
CATASTO FABBRICATI
Ufficio Provinciale di
Modena

Dichiarazione protocollo n. _____ del _____
Planimetria di u.i.u. in Comune di Soliera
Via Croce Lama

civ. 55

Identificativi Catastali:

Sezione:
Foglio: 33
Particella: 579
Subalterno:

Compilata da:
Salvaterra Roberto
Iscritto all'albo:
Geometri

Prov. Modena

N. 1827

Scheda n. 2

Scala 1:200

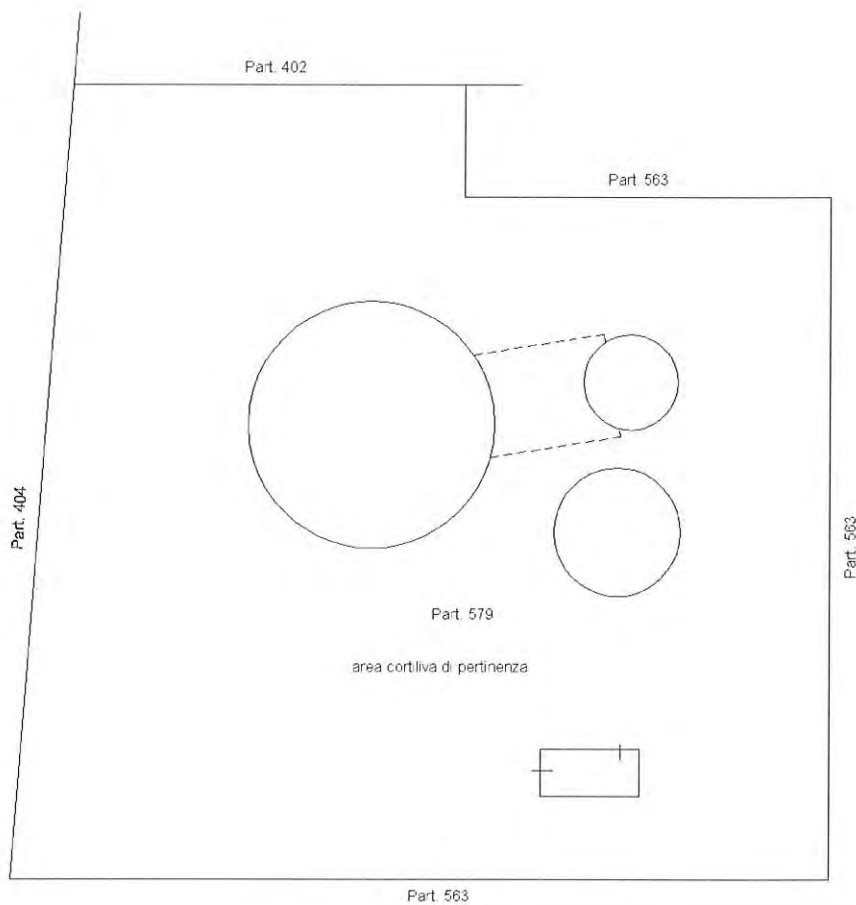

PIANO TERRA

orientamento



ELABORATO PLANIMETRICO

Compilato da:
Salvaterra Roberto
Iscritto all'albo:
Geometri
Prov. Modena

N. 1827

**Agenzia delle Entrate
CATASTO FABBRICATI
Ufficio Provinciale di
Modena**

Comune di Soliera

Sezione: Foglio: 33

Particella: 487

Protocollo n.

del

Tipo Mappale n. 26930

del 10/02/2010

Dimostrazione grafica dei subalterni

Scala 1 : 500

part.492

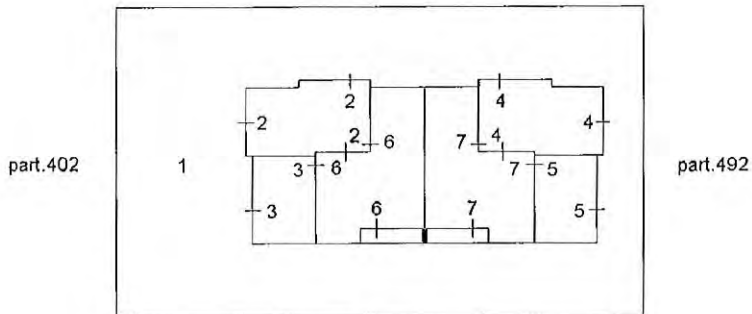

part.492

PIANO TERRA

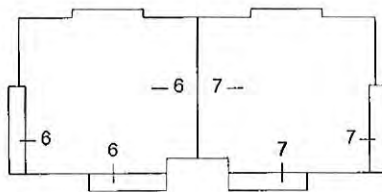

PIANO PRIMO

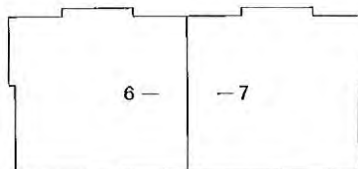

PIANO SECONDO (sottotetto)

orientamento



Agenzia delle Entrate
CATASTO FABBRICATI
Ufficio Provinciale di
Modena

Dichiarazione protocollo n. _____ del _____	
Planimetria di u.i.u. in Comune di Soliera	
Via Croce Lama _____ civ. 55	
Identificativi Catastali:	Compilata da:
Sezione:	Salvaterra Roberto
Foglio: 33	Iscritto all'albo:
Particella: 487	Geometri
Subalterno: 2	Prov. Modena _____ N. 1827

Scheda n. 1 Scala 1:200

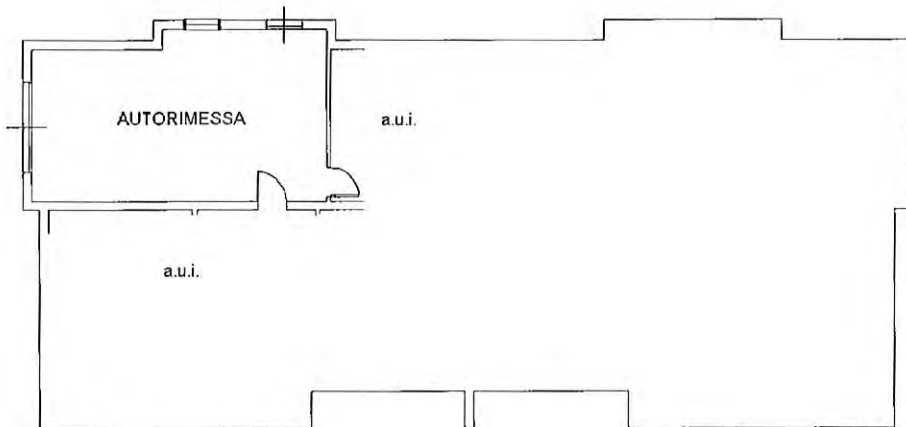

PIANO TERRA
H 2.55



Agenzia delle Entrate
CATASTO FABBRICATI
Ufficio Provinciale di
Modena

Dichiarazione protocollo n. _____ del _____	
Planimetria di u.i.u. in Comune di Soliera	
Via Croce Lama _____ civ. 55	
Identificativi Catastali:	Compilata da: Salvaterra Roberto
Sezione:	Iscritto all'albo: Geometri
Foglio: 33	Prov. Modena
Particella: 487	N. 1827
Subalterno: 3	

Scheda n. 1 Scala 1:200

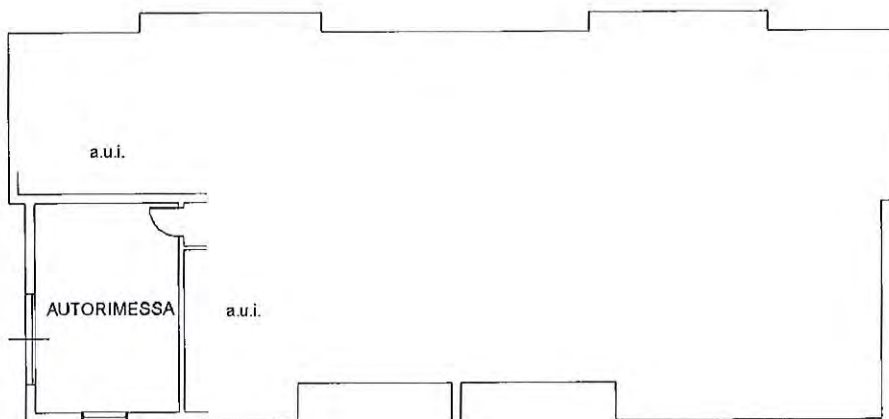

PIANO TERRA
H 2.55

orientamento



Agenzia delle Entrate
CATASTO FABBRICATI
Ufficio Provinciale di
Modena

Dichiarazione protocollo n. _____ del _____
Planimetria di u.i.u. in Comune di Soliera
Via Croce Lama civ. 57

Identificativi Catastali:
Sezione:
Foglio: 33
Particella: 487
Subalterno: 4

Compilata da:
Salvaterra Roberto
Iscritto all'albo:
Geometri
Prov. Modena N. 1827

Scheda n. 1 Scala 1:200

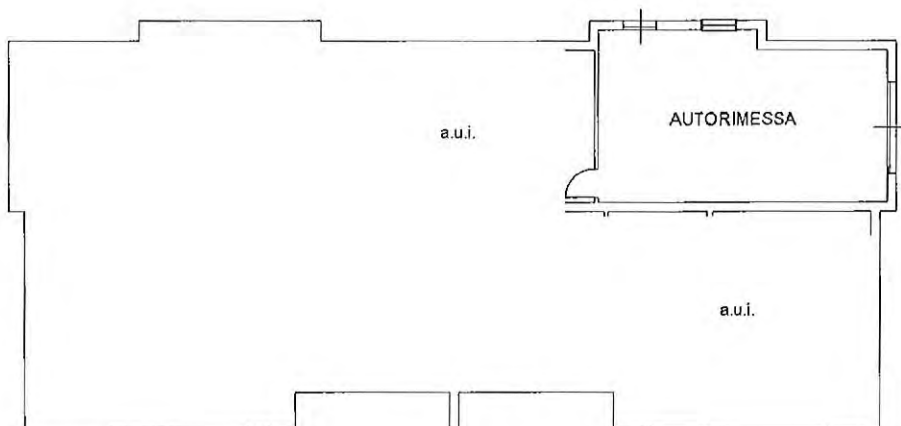

PIANO TERRA
H 2.55

orientamento



Agenzia delle Entrate
CATASTO FABBRICATI
Ufficio Provinciale di
Modena

Dichiarazione protocollo n. _____ del _____
Planimetria di u.i.u. in Comune di Soliera
Via Croce Lama civ. 57

Identificativi Catastali:
Sezione:
Foglio: 33
Particella: 487
Subalterno: 5

Compilata da:
Salvaterra Roberto
Iscritto all'albo:
Geometri
Prov. Modena N. 1827

Scheda n. 1 Scala 1:200

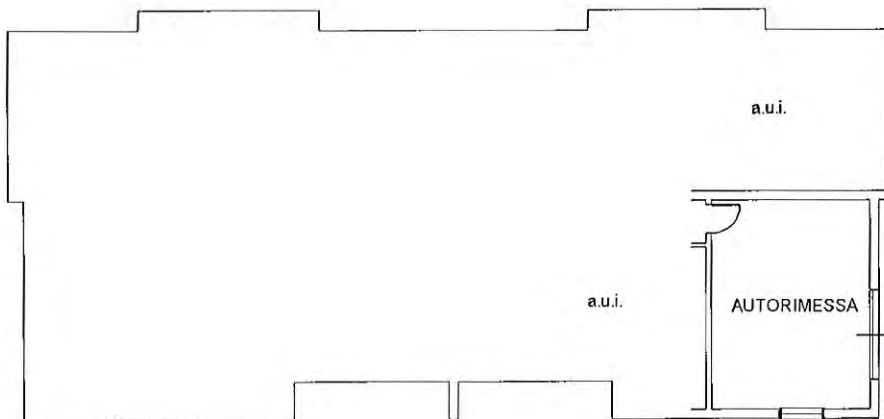

PIANO TERRA
H 2.55

orientamento



Agenzia delle Entrate
CATASTO FABBRICATI
 Ufficio Provinciale di
 Modena

Dichiarazione protocollo n. del

Planimetria di u.i.u. in Comune di Soliera

Via Croce Lama

civ. 55

Identificativi Catastali:

Sezione:
 Foglio: 33
 Particella: 487
 Subalterno: 6

Compilata da:
 Salvaterra Roberto

Iscritto all'albo:
 Geometri

Prov. Modena

N. 1827

Scheda n. 1

Scala 1:200

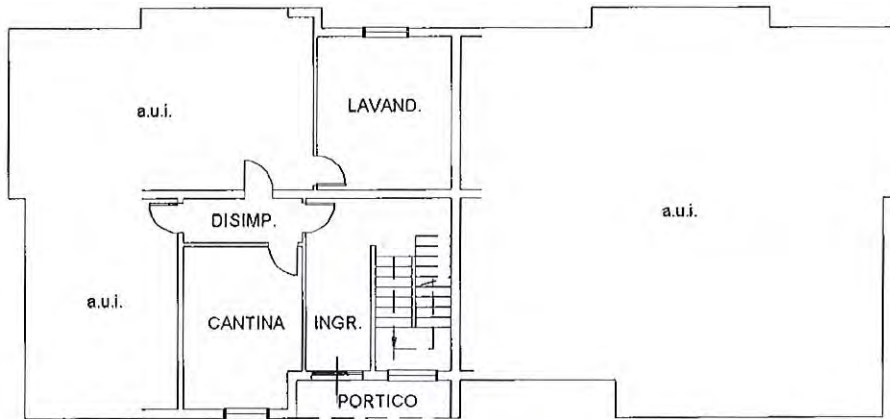

PIANO TERRA

H 2.55

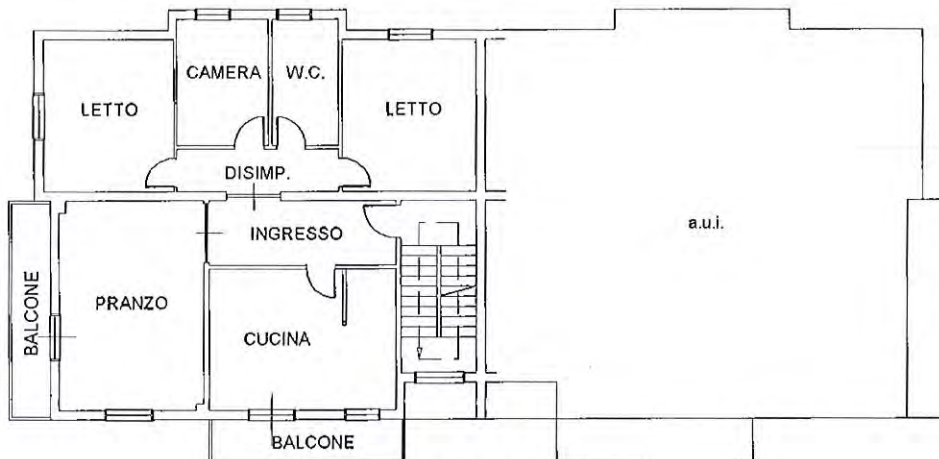

PIANO PRIMO

H 2.90

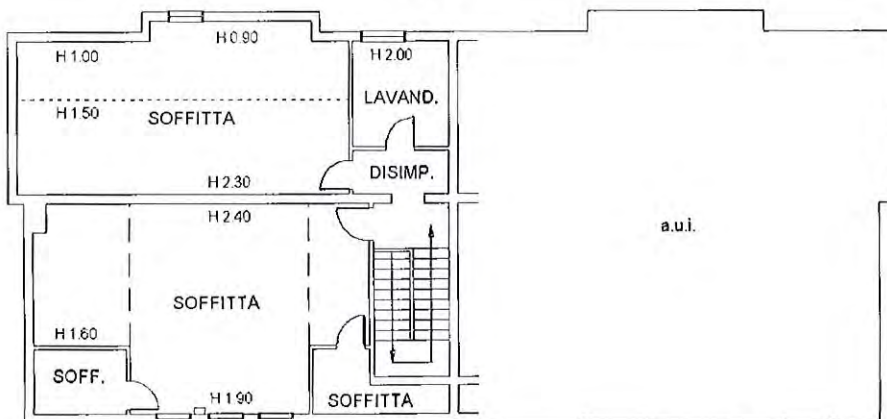

PIANO SECONDO (sottotetto)

orientamento



Agenzia delle Entrate
CATASTO FABBRICATI
 Ufficio Provinciale di
 Modena

Dichiarazione protocollo n. del
 Planimetria di u.i.u. in Comune di Soliera
 Via Croce Lama

civ. 57

Identificativi Catastali:

Sezione:
 Foglio: 33
 Particella: 487
 Subalterno: 7

Compilata da:
 Salvaterra Roberto

Iscritto all'albo:
 Geometri

Prov. Modena

N. 1827

Soleda n. 1

Scala 1:200

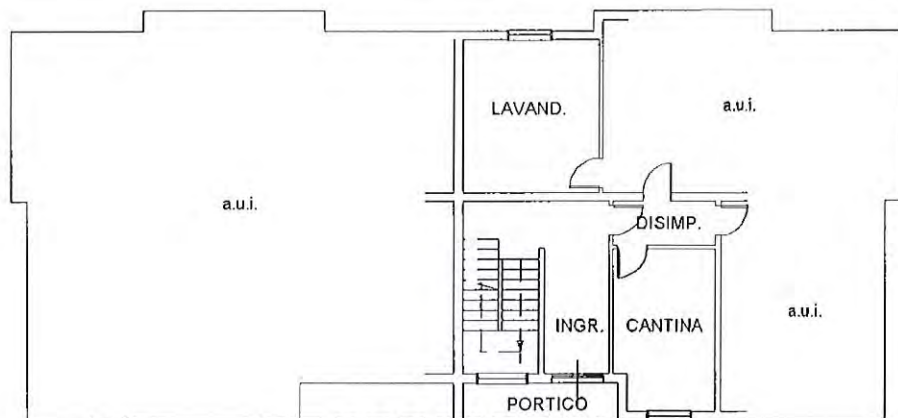

PIANO TERRA

H 2.55

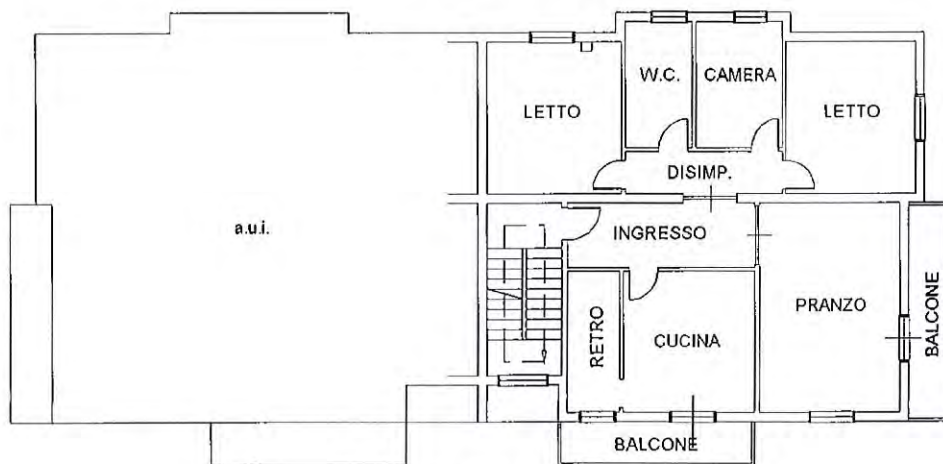

PIANO PRIMO

H 2.90

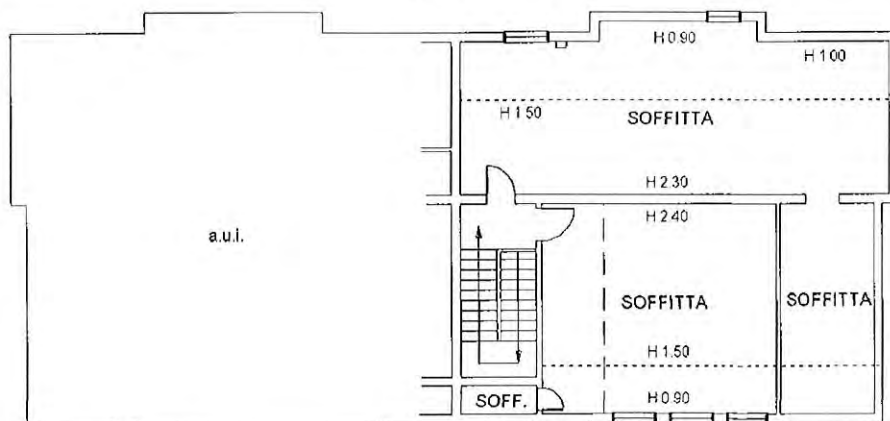

PIANO SECONDO (sottotetto)

orientamento





Direzione Provinciale di Modena
Ufficio Provinciale - Territorio
Servizi Catastali

Visura per soggetto limitata ad un comune

Situazione degli atti informatizzati al 18/02/2020

Data: 18/02/2020 - Ora: 21.22.28

Visura n.: T400965 Pag: 1

Segue

Dati della richiesta	Denominazione: SOCIETA' AGRICOLA LE GEMME S.S. DI LUGLI CELESTE E C.
Soggetto individuato	Terreni e Fabbricati siti nel comune di SOLIERA (Codice: I802) Provincia di MODENA SOCIETA' AGRICOLA LE GEMME S.S. DI LUGLI CELESTE E C. con sede in SOLIERA C.F.: 03487570362

1. Unità Immobiliari site nel Comune di SOLIERA(Codice I802) - Catasto dei Fabbricati

N.	DATI IDENTIFICATIVI				DATI DI CLASSAMENTO				ALTRE INFORMAZIONI					
	Sezione Urbana	Foglio	Particella	Sub	Zona Cens.	Zona	Micro Zona	Categoria	Classe	Consistenza	Superficie Catastale	Rendita	Indirizzo	Dati ulteriori
1		41	77	2				A/4	2	6,5 vani	Totale: 149 m ² Totale escluse aree scoperte*: 149 m ²	Euro 201,42	VIA LIMIDI piano: T-1-2; Variazione del 09/11/2015 - Inserimento in visura dei dati di superficie.	Notifica
2		41	77	1				D/10				Euro 690,00	VIA LIMIDI n. 205 piano: T-1; VARIAZIONE NEL CLASSAMENTO del 11/11/2013 protocollo n. MO0155015 in atti dal 11/11/2013 VARIAZIONE DI CLASSAMENTO (n. 54788.1/2013)	Annotazione Notifica

Immobile 1: Notifica: 3664/1998

Immobile 2: Annotazione: di stadio: classamento e rendita rettificati (d.l.m. 701/94)

Notifica: effettuata il 27/11/2013 con prot. n. MO0157300/2013 del 15/11/13

Totale: vani 6,5 Rendita: Euro 891,42



Direzione Provinciale di Modena
Ufficio Provinciale - Territorio
Servizi Catastali

Visura per soggetto limitata ad un comune

Situazione degli atti informatizzati al 18/02/2020

Data: 18/02/2020 - Ora: 21.22.28
Visura n.: T400965 Pag: 2

Segue

Intestazione degli immobili indicati al n. 1

N.	DATI ANAGRAFICI		CODICE FISCALE		DIRITTI E ONERI REALI	
1	SOCIETA' AGRICOLA LE GEMME S.S. DI LUGLI CELESTE E C. con sede in SOLIERA		03487570362*		(1) Proprieta' per 1/1	
DATI DERIVANTI DA						
ISTRUMENTO (ATTO PUBBLICO) del 03/05/2013 Nota presentata con Modello Unico in atti dal 09/05/2013 Repertorio n.: 21551 Rogante: FIGURELLI FABRIZIO Sede: CAVEZZO Registrazione: Sede: COMPRAVENDITA (n. 6293.1/2013)						

2. Immobili siti nel Comune di SOLIERA (Codice I802) - Catasto dei Terreni

N.	DATI IDENTIFICATIVI				DATI DI CLASSAMENTO				ALTRE INFORMAZIONI	
	Foglio	Particella	Sub	Porz.	Qualità Classe	Superficie (mq) ha arc ca	Deduz.	Reddito	Dati derivanti da	Dati ulteriori
1	41	472		-	SEMINAT IVO	2 14 67	BRA; DOIR	Dominicale Euro 213,45 L. 413.304	Agrario Euro 232,82 L. 450.807	FRAZIONAMENTO del 22/12/1997 in atti dal 22/12/1997 (n. 24538.4/1997)
2	41	494		-	SEMINAT IVO	1 19 94	BRA; DOIR	Euro 119,26 L. 230.920	Euro 130,08 L. 251.874	FRAZIONAMENTO del 22/12/1997 in atti dal 22/12/1997 (n. 24538.5/1997)
3	41	574		-	SEMINAT IVO	1 46 66	BRA; DOIR	Euro 46,40	Euro 50,61	FRAZIONAMENTO del 18/02/2005 protocollo n. MO0123843 in atti dal 18/02/2005 (n. 123843.1/2005)
4	41	578		-	SEMINAT IVO	1 76 67	BRA; DOIR	Euro 175,67	Euro 191,61	FRAZIONAMENTO del 18/02/2005 protocollo n. MO0123843 in atti dal 18/02/2005 (n. 123843.1/2005)

Totale: Superficie 05.57.94 Redditi: Dominicale Euro 554,78 Agrario Euro 605,12

Intestazione degli immobili indicati al n. 2

N.	DATI ANAGRAFICI		CODICE FISCALE		DIRITTI E ONERI REALI	
1	SOCIETA' AGRICOLA LE GEMME S.S. DI LUGLI CELESTE E C. con sede in SOLIERA		03487570362*		(1) Proprieta' per 1/1	
DATI DERIVANTI DA						
ISTRUMENTO (ATTO PUBBLICO) del 03/05/2013 Nota presentata con Modello Unico in atti dal 09/05/2013 Repertorio n.: 21551 Rogante: FIGURELLI FABRIZIO Sede: CAVEZZO Registrazione: Sede: COMPRAVENDITA (n. 6292.1/2013)						



Direzione Provinciale di Modena
Ufficio Provinciale - Territorio
Servizi Catastali

Visura per soggetto limitata ad un comune

Situazione degli atti informatizzati al 18/02/2020

Data: 18/02/2020 - Ora: 21.22.29

Visura n.: T400965 Pag: 3

Segue

3. Immobili siti nel Comune di SOLJERA(Codice I802) - Catasto dei Terreni

N.	DATI IDENTIFICATIVI				DATI DI CLASSAMENTO				ALTRE INFORMAZIONI	
	Foglio	Particella	Sub	Porz	Qualità Classe	Superficie(m²) ha are ca	Deduz.	Reddito	Dati derivanti da	Dati ulteriori
1	41	73		-	SEMINAT IVO	5 71 60	BRA; DOIR	Dominicale Euro 568,36 Agrario Euro 619,93	Tabella di variazione del 09/03/1989 protocollo n. 186071 in atti dal 17/09/2003 MOD. 26A (n. 461.1/1989)	Annotazione
2	41	74		-	SEMINAT IVO	2 93 20	BRA; DOIR	Euro 291,54 Euro 317,99	Tabella di variazione del 09/03/2007 protocollo n. MO0091697 in atti dal 09/03/2007 TRASMISSIONE DATI AI SENSI DEL DECRETO 262 DEL 3 OTTOBRE 2006 (n. 17849.1/2007)	Annotazione
3	41	75		-	SEMINAT IVO	69 05	BRA; DOIR	Euro 68,66 Euro 74,89	Tabella di variazione del 09/03/1989 protocollo n. 186071 in atti dal 17/09/2003 MOD. 26A (n. 461.1/1989)	Annotazione
4	41	78		AA	SEMINAT IVO	1 42 50	BRA; DOIR	Euro 141,69 Euro 154,55	Tabella di variazione del 09/03/2007 protocollo n. MO0091698 in atti dal 09/03/2007 TRASMISSIONE DATI AI SENSI DEL DECRETO 262 DEL 3 OTTOBRE 2006 (n. 17850.1/2007)	Annotazione
5	41	570		AB	VIGNETO	1 10 00	BRA; DOIR	Euro 194,00 Euro 113,62	Tabella di variazione del 09/03/2007 protocollo n. MO0091703 in atti dal 09/03/2007 TRASMISSIONE DATI AI SENSI DEL DECRETO 262 DEL 3 OTTOBRE 2006 (n. 17855.1/2007)	Annotazione
6	41	602		-	FRUTTETO	1 49 21	BRA; DOIR	Euro 140,98 Euro 153,77 Euro 72,31 Euro 42,35 Euro 138,71	Tabella di variazione del 09/03/2007 protocollo n. MO0091703 in atti dal 09/03/2007 TRASMISSIONE DATI AI SENSI DEL DECRETO 262 DEL 3 OTTOBRE 2006 (n. 17855.1/2007) FRAZIONAMENTO del 12/12/2007 protocollo n. MO0326085 in atti dal 12/12/2007 (n. 326085.1/2007)	Annotazione



Direzione Provinciale di Modena
Ufficio Provinciale - Territorio
Servizi Catastali

Data: 18/02/2020 - Ora: 21.22.29
Visura n.: T400965 Pag: 4
Fine

Visura per soggetto limitata ad un comune

Situazione degli atti informatizzati al 18/02/2020

Immobile 1: Annotazione: v.q. su richiesta di parte
Immobile 2: Annotazione: v.q. su dichiarazione di parte - variazione colturale ex d.l. n. 262/06 - qualita' dichiarata o parificata a coltura presente nel quadro tariffario
Immobile 3: Annotazione: v. q. su dichiarazione di parte
Immobile 4: Annotazione: v.q. su dichiarazione di parte - variazione colturale ex d.l. n. 262/06 - qualita' dichiarata o parificata a coltura presente nel quadro tariffario
Immobile 5: Annotazione: variazione colturale ex d.l. n. 262/06 - qualita' dichiarata o parificata a coltura presente nel quadro tariffario
Totale: Superficie 15.18.34 Redditi: Dominicale Euro 1.809,56 Agrario Euro 1.615,81

Intestazione degli immobili indicati al n. 3

N.	DATI ANAGRAFICI	CODICE FISCALE	DIRITTI E ONERI REALI
1	SOCIETA' AGRICOLA LE GEMME S.S. DI LUGLI CELESTE E C. con sede in SOLIERA ISTRUMENTO (ATTO PUBBLICO) del 03/05/2013 Nota presentata con Modello Unico in atti dal 09/05/2013 Repertorio n.: 21551 Rogante: FIGURELLI FABRIZIO Sede: CAVEZZO Registrazione: Sede: COMPRAVENDITA (n. 6293.1/2013)	03487570362*	(1) Proprieta' per 1/1

Totale Generale: vani 6,5 Rendita: Euro 891,42

Totale Generale: Superficie 20.76.28 Redditi: Dominicale Euro 2.364,34 Agrario Euro 2.220,93

Unita' immobiliari n. 12

Tributi erariali: Euro 1,80

Visura telematica

* Codice Fiscale Validato in Anagrafe Tributaria

** Si intendono escluse le "superfici di balconi, terrazzi e aree scoperte pertinenziali e accessorie, comunicanti o non comunicanti"
(cft. Provvedimento del Direttore dell'Agenzia delle Entrate 29 marzo 2013).

N=4954300

E=1650800

Direzione Provinciale di Modena Ufficio Provinciale - Territorio - Direttore DOTT. CARLO CICCARELLI

Vis. tel (0.90 euro)

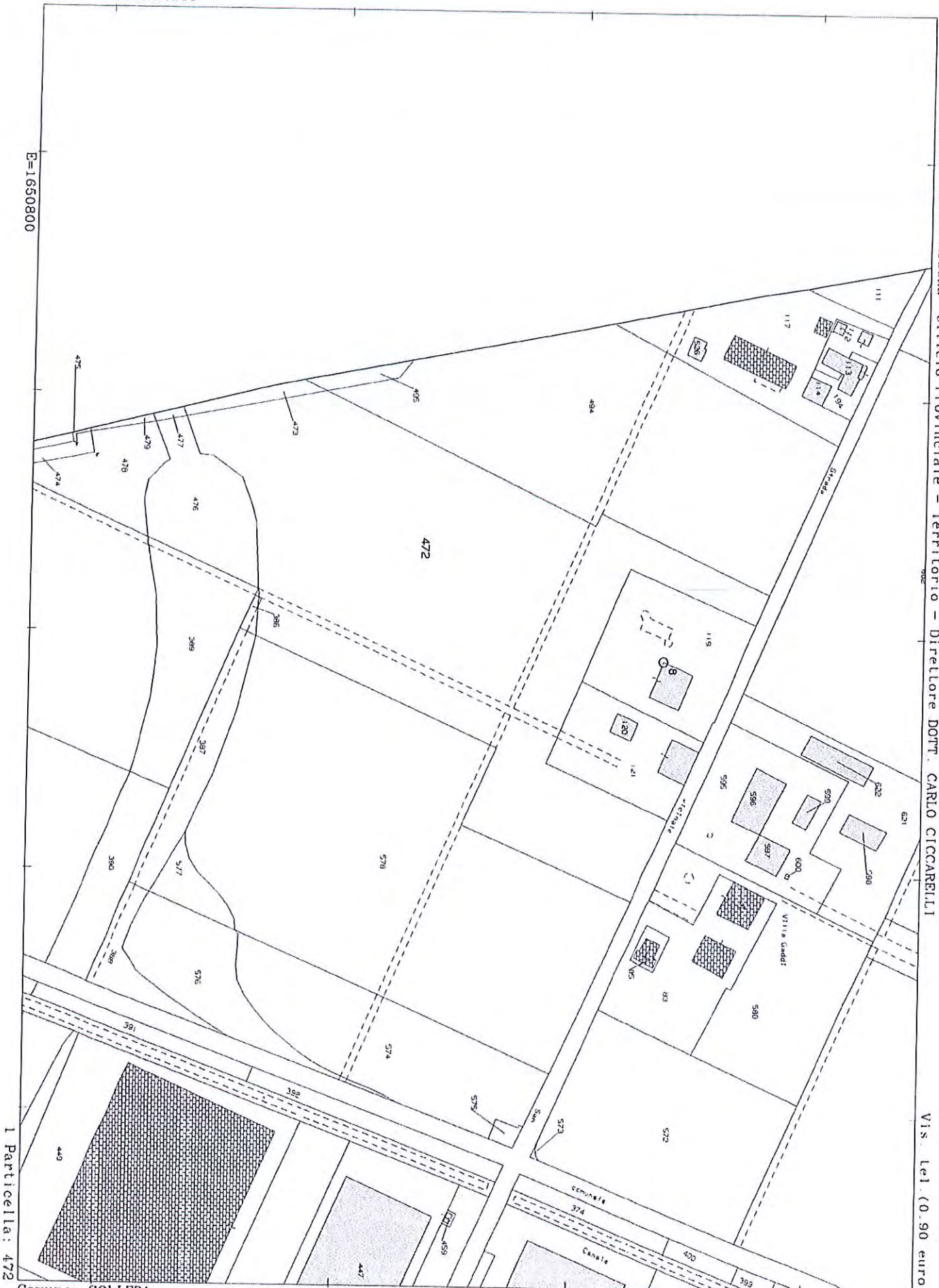

1 Particella: 472

Comune: SOLIERA
Foglio: 41

Scala originale: 1:2000
Dimensione cornice: 534.000 x 378.000 metri

18-Feb-2020 21:17:37
Prot. n. T400798/2020

N=4954600

E=1651100

Direzione Provinciale di Modena Ufficio Provinciale - Territorio - Direttore DOTT. CARLO CICCARELLI

Vis. tel. (0.90 euro)

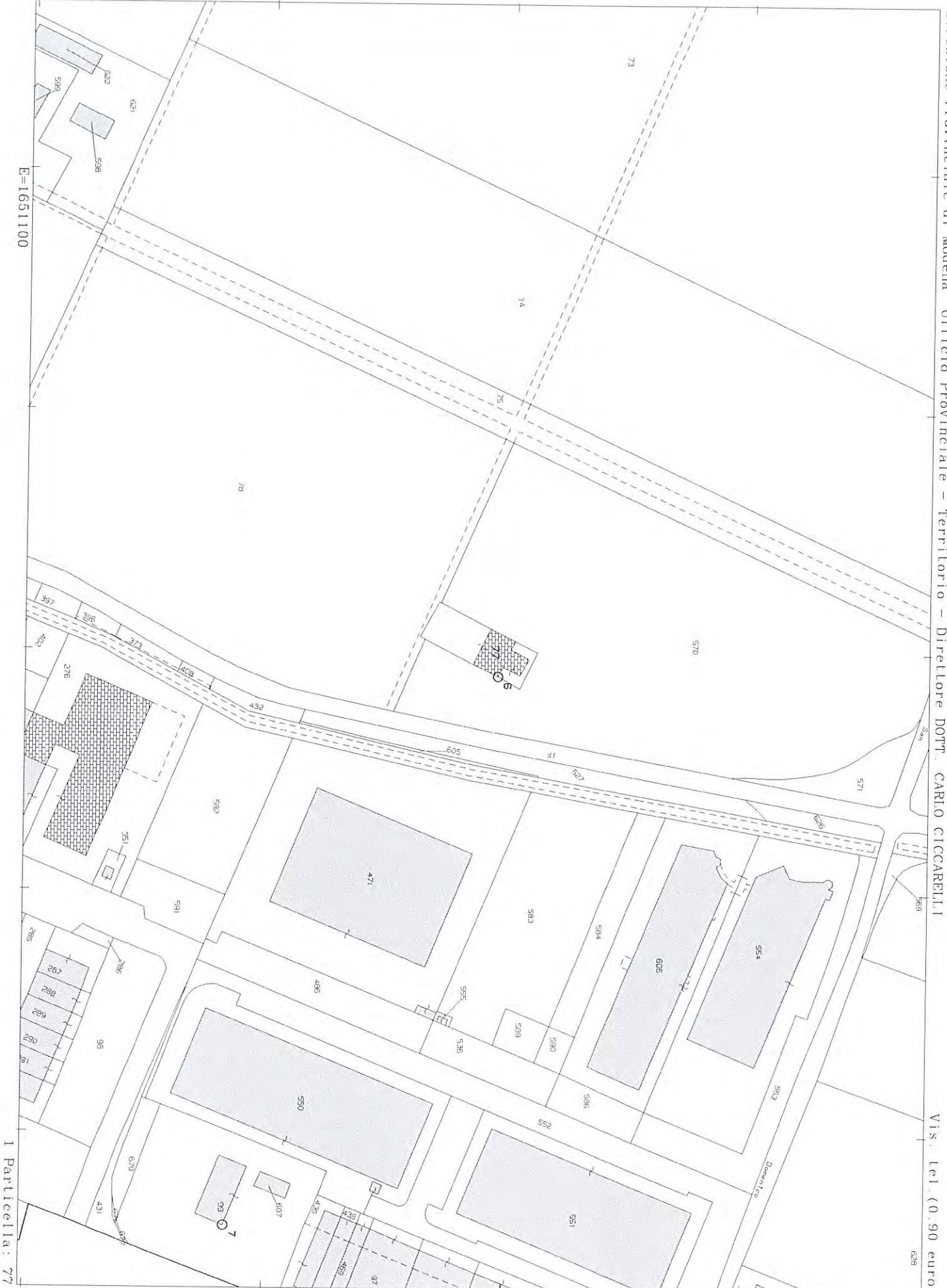

I Particella: 77

Comune: SOLIERA
Foglio: 41

Scala originale: 1:2000
Dimensione cornice: 534.000 x 378.000 metri

29-Dic-2020 12:38:36
Prot. n. T479292/2020

N=4954500

Direzione Provinciale di Modena Ufficio Provinciale - Territorio - Direttore DOT. CARLO CICCARELLI

E=1650800

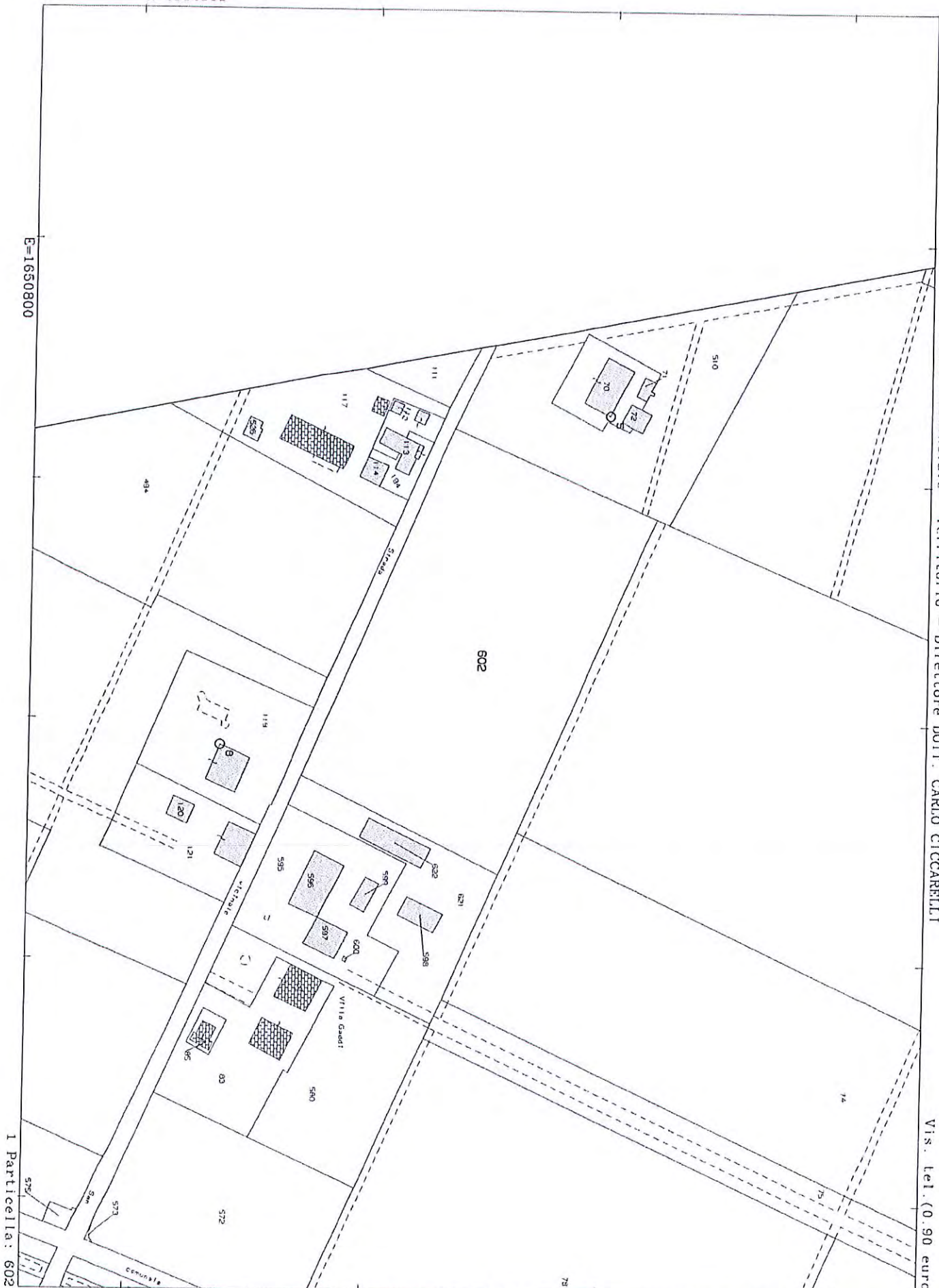

Vis. tel. (0.90 euro)

I Particella: 602

Comune: SOLIERA
Foglio: 41

Scala originale: 1:2000
Dimensione cornice: 534.000 x 378.000 metri

18-Feb-2020 21:20:12
Prot. n. T400890/2020

E=1650900

N=4955100

Direzione Provinciale di Modena Ufficio Provinciale - Territorio - Direttore DOTT. CARLO CICCARELLI

Vis. tel. (0.90 euro)

I Particella: 73

Comune: SOLIERA
Foglio: 41

Scala originale: 1:2000
Dimensione cornice: 534.000 x 378.000 metri

18-Feb-2020 21:20:56
Prot. n. T400910/2020

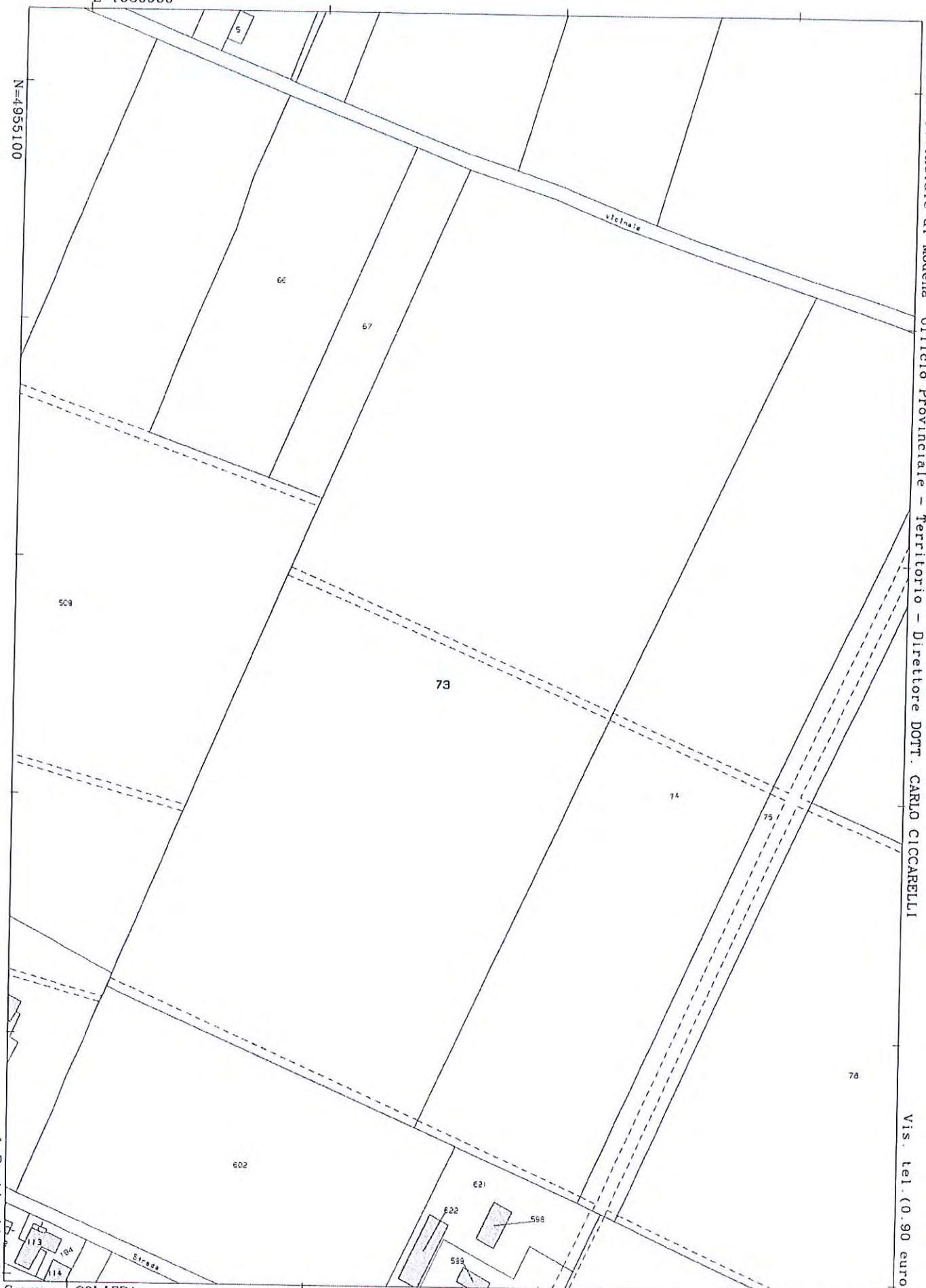

Visura per soggetto

limitata ad un comune

Situazione degli atti informatizzati al 29/12/2020

Data: 29/12/2020 - Ora: 07.20.22

Segue

Visura n.: T151779 Pag. 1

Dati della richiesta	Denominazione: SOCIETA' AGRICOLA LUGLI SNC DI LUGLI STEFANO E C. Terreni e Fabbricati siti nel comune di SOLIERA (Codice: I802) Provincia di MODENA
Soggetto individuato	SOCIETA' AGRICOLA LUGLI SNC DI LUGLI STEFANO E C. con sede in SOLIERA C.F.: 033993380369

1. Unità Immobiliari site nel Comune di SOLIERA(Codice I802) - Catasto dei Fabbricati

N.	DATI IDENTIFICATIVI				DATI DI CLASSAMENTO				ALTRE INFORMAZIONI				
	Sezione Urbana	Foglio	Particella	Sub	Zona Cens.	Micro Zona	Categoria	Classe	Consistenza	Superficie Catastale	Rendita	Indirizzo Dati derivanti da	Dati ulteriori
1		37	34	2			A/8	1	10 vani	Totale: 310 m ² Totale escluse aree scoperte**: 310 m ²	Euro 1.187,85	VIA SERRASINA n. 317 piano: T-1; VARIAZIONE del 11/11/2015 protocollo n. MO0150980 in atti dal 11/11/2015 AGGIORNAMENTO PLANIMETRICO (n. 83020.1/2015)	Annotazione Notifica
2		37	34	3			A/8	1	6 vani	Totale: 145 m ² Totale escluse aree scoperte**: 145 m ²	Euro 712,71 L. 1.380.000	VIA SERRASINA n. 317 piano: 2; Variazione del 09/11/2015 - Inserimento in visura dei dati di superficie.	Notifica
3		37	146	2			D/10				Euro 3.388,00	VIA SERRASINA piano: T; VARIAZIONE NEL CLASSAMENTO del 27/04/2012 protocollo n. MO0056352 in atti dal 27/04/2012 VARIAZIONE DI CLASSAMENTO (n. 6130.1/2012)	Annotazione
4		37	146	3			D/10				Euro 5.494,00	VIA SERRASINA piano: T; VARIAZIONE NEL CLASSAMENTO del 27/04/2012 protocollo n. MO0056352 in atti dal 27/04/2012 VARIAZIONE DI CLASSAMENTO (n. 6130.1/2012)	Annotazione
5		37	151	2			A/3	3	9,5 vani	Totale: 198 m ² Totale escluse aree scoperte**: 198 m ²	Euro 480,82	VIA SERRASINA n. 315 piano: T-1; VARIAZIONE NEL CLASSAMENTO del 30/01/2020 protocollo n. MO0007442 in atti dal 30/01/2020 VARIAZIONE DI CLASSAMENTO (n. 1734.1/2020)	Annotazione Notifica

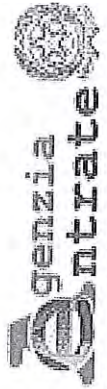

Direzione Provinciale di Modena
Ufficio Provinciale - Territorio
Servizi Catastali

Visura per soggetto limitata ad un comune

Data: 29/12/2020 - Ora: 07.20.22
Visura n.: T151779 Pag: 2

Segue

Situazione degli atti informatizzati al 29/12/2020

	37	152				D/10		Euro 1.546,00	VIA SERRASINA piano: T-1; VARIAZIONE NEL CLASSAMENTO del 27/04/2012 protocollo n. MO0056352 in atti dal 27/04/2012 VARIAZIONE DI CLASSAMENTO (n. 6130.1/2012)	Annotazione
6										

Immobile 1: Annotazione: di stadio: correzione su dati identificativi e metri del protocollo di presentazione planimetrica n.4266/1987

Notifica: 14143/1998

Immobile 2: Notifica: 14143/1998

Immobile 3: Annotazione: classamento e rendita validati (d.m. 701/94)

Immobile 4: Annotazione: classamento e rendita validati (d.m. 701/94)

Immobile 5: Annotazione: di stadio: classamento e rendita rettificati (d.m. 701/94)

Notifica: effettuata il 19/02/2020 con prot. n. MO0008134/2020 del 04/02/20

Immobile 6: Annotazione: classamento e rendita validati (d.m. 701/94)

Totale: vani 25,5 Rendita: Euro 12.809,38

Intestazione degli immobili indicati al n. 1

N.	DATI ANAGRAFICI	CODICE FISCALE	DIRITTI E ONERI REALI
1	SOCIETA' AGRICOLA LUGLI SNC DI LUGLI STEFANO E C. con sede in SOLIERA ISTRUMENTO (ATTO PUBBLICO) del 20/06/2019 Nota presentata con Modello Unico in atti dal 25/06/2019 Repertorio n.: 28134 Rogante: FIGURELLI FABRIZIO Sede: CAVEZZO Registrazione: Sede: COMPRARENTIDA (n. 12410.1/2019)	03393380369*	(1) Proprieta' per 1/1

Visura per soggetto limitata ad un comune Situazione degli atti informatizzati al 29/12/2020

Data: 29/12/2020 - Ora: 07.20.22

Segue

Visura n.: T151779 Pag: 3

2. Immobili siti nel Comune di SOLIERA (Codice 1802) - Catasto dei Terreni

N.	DATI IDENTIFICATIVI				DATI DI CLASSAMENTO				ALTRE INFORMAZIONI		
	Foglio	Particella	Sub	Porz	Qualità Classe	Superficie(m ²) ha are ca	Deduz.	Reddito		Dati derivanti da	Dati ulteriori
1	40	24		-	SEMINAT IVO	1 80 00	BRA; DOIR	Dominicale Euro 178,98 L. 346.554	Agrario Euro 195,22 L. 378.000	FRAZIONAMENTO in atti dal 16/07/1991 (n. 902705.F04/1988)	
2	41	126		-	SEMINAT IVO	1 34 76	BRA; DOIR	Euro 134,00	Euro 146,16	Tabella di variazione del 09/03/1989 protocollo n. 186117 in atti dal 17/09/2003 MOD. 26A (n. 462.1/1989)	Annotazione
3	41	127		-	SEMINAT IVO	1 59 39	BRA; DOIR	Euro 158,49 L. 306.874	Euro 172,87 L. 334.719	FRAZIONAMENTO del 18/10/1986 in atti dal 17/07/1987 (n. 181086)	
4	41	474		-	PRATO	2 02 64	BRA; DOIR	Euro 0,93 L. 1.806	Euro 0,68 L. 1.320	FRAZIONAMENTO del 22/12/1997 in atti dal 22/12/1997 (n. 24538.1/1997)	
5	41	478		-	SEMINAT IVO	1 14 09	BRA; DOIR	Euro 14,01 L. 27.127	Euro 15,28 L. 29.589	FRAZIONAMENTO del 22/12/1997 in atti dal 22/12/1997 (n. 24538.2/1997)	

Immobile 2: Annotazione: v. q. su dichiarazione di parte

Totale: Superficie 04.90.88 Redditi: Dominicale Euro 486,41 Agrario Euro 530,21

Intestazione degli immobili indicati al n. 2

N.	DATI ANAGRAFICI	CODICE FISCALE	DIRITTI E ONERI REALI
1	SOCIETA' AGRICOLA LUGLI SNC DI LUGLI STEFANO E C. con sede in SOLIERA ISTRUMENTO (ATTO PUBBLICO) del 23/10/2018 Nota presentata con Modello Unico in atti dal 26/10/2018 Repertorio n.: 27441 Rogame: FIGURELLI FABRIZIO Sedc: CAVEZZO Registrazione: Sede: COMPRARENDITA (n. 20454.1/2018)	03393380369*	(1) Proprieta' per 1/1

Visura per soggetto limitata ad un comune

Situazione degli atti informatizzati al 29/12/2020

Data: 29/12/2020 - Ora: 07.20.23

Segue

Visura n.: T151779 Pag: 4

3. Immobili siti nel Comune di SOLIERA(Codice I802) - Catasto dei Terreni

N.	DATI IDENTIFICATIVI			DATI DI CLASSAMENTO				REDDITO		ALTRE INFORMAZIONI	
	Foglio	Particella	Sub	Porz.	Qualità Classe	Superficie(m²) ha are ca	Deduz.	Dominicale	Agrario	Dati derivanti da	Dati ulteriori
1	37	25		-	SEMINAT IVO	04 90	BRA; DOIR	Euro 4,87	Euro 5,31	Tabella di variazione del 04/04/1990 protocollo n. 194887 in atti dal 30/09/2003 MOD.26A (n. 2554.1/1990)	Annotazione
2	37	26		-	SEMINAT IVO	08 40	BRA; DOIR	Euro 8,35	Euro 9,11	Tabella di variazione del 04/04/1990 protocollo n. 194887 in atti dal 30/09/2003 MOD.26A (n. 2554.1/1990)	Annotazione
3	37	38		-	SEMINAT IVO	67 50	BRA; DOIR	Euro 67,12	Euro 73,21	Tabella di variazione del 04/04/1990 protocollo n. 194887 in atti dal 30/09/2003 MOD.26A (n. 2554.1/1990)	Annotazione
4	37	39		-	SEMINAT IVO	28 40	BRA; DOIR	Euro 624,84	Euro 681,54	Tabella di variazione del 04/04/1990 protocollo n. 194887 in atti dal 30/09/2003 MOD.26A (n. 2554.1/1990)	Annotazione
5	37	145		-	SEMINAT IVO	77 24	BRA; DOIR	Euro 275,67	Euro 300,68	Tipo mappale del 10/05/2011 protocollo n. MO0121346 in atti dal 10/05/2011 presentato il 10/05/2011 (n. 121346.1/2011)	Annotazione
6	37	147		-	SEMINAT IVO	39 79	BRA; DOIR	Euro 139,00	Euro 151,61	Tipo mappale del 10/05/2011 protocollo n. MO0121346 in atti dal 10/05/2011 presentato il 10/05/2011 (n. 121346.1/2011)	Annotazione
7	37	149		-	SEMINAT IVO	35 15		Euro 38,12	Euro 38,12	Tipo mappale del 10/05/2011 protocollo n. MO0121346 in atti dal 10/05/2011 presentato il 10/05/2011 (n. 121346.1/2011)	Annotazione
8	37	153		-	SEMIN IRRIG	31 11	BRA; DOIR	Euro 30,93	Euro 33,74	Variazione del 09/07/2020 protocollo n. MO0075409 in atti dal 23/11/2020 TRASMISSIONE DATI AGEA AI SENSI DEL DL 3.10.2006 N. 262 (n. 14861.1/2020)	Annotazione



Direzione Provinciale di Modena
Ufficio Provinciale - Territorio
Servizi Catastali

Visura per soggetto

limitata ad un comune

Situazione degli atti informatizzati al 29/12/2020

Data: 29/12/2020 - Ora: 07.20.23

Visura n.: T151779 Pag: 5

Segue

- Immibile 1: Annotazione:** v.q. su dichiarazione di parte seminativo irr. qualita non presente equiparata per tariffa al comune di carpi
- Immibile 2: Annotazione:** v.q. su dichiarazione di parte seminativo irr. qualita non presente equiparata per tariffa al comune di carpi
- Immibile 3: Annotazione:** v.q. su dichiarazione di parte seminativo irr qualita non presente equiparata per tariffa al comune di carpi
- Immibile 4: Annotazione:** v.q su dichiarazione di parte seminativo irr. qualita non presente equiparato per taiffa al comune di carpi
- Immibile 8: Annotazione:** di stadio: variazione culturale eseguita ai sensi del dl 3.10.2006 n. 262, convertito con modificazioni nella legge 24.11.2006 n. 286 e successive modificazioni (anno 2020) - eseguita a seguito di dichiarazione resa il 09/07/2020 all'organismo pagatore agrea con la domanda 4204001 (scheda validazione/fascicolo prot. n. pg/2020/495702) - classamento per parificazione con la qualita' 3 - semin arbor, classe 01

Totale: Superficie 11.92.49 Redditi: Dominicale Euro 1.188,90 Agrario Euro 1.293,32

Intestazione degli immobili indicati al n. 3

N.	DATI ANAGRAFICI	CODICE FISCALE	DIRITTI E ONERI REALI
1	SOCIETA' AGRICOLA LUGLI SNC DI LUGLI STEFANO E C. con sede in SOLIERA	03393380369*	(1) Proprieta' per 1/1
DATI DERIVANTI DA ISTRUMENTO (ATTO PUBBLICO) del 20/06/2019 Nota presentata con Modello Unico in atti dal 25/06/2019 Repertorio n.: 28134 Rogante: FIGURELLI FABRIZIO Sedc: CAVEZZO Registrazione: Sede: COMPR/AVENDITA (n. 12410.1/2019)			

4. Unità Immobiliari site nel Comune di SOLIERA(Codice 1802) - Catasto dei Fabbricati

N.	DATI IDENTIFICATIVI				DATI DI CLASSAMENTO				ALTRE INFORMAZIONI	
	Sezione Urbana	Foglio	Particella	Sub	Classe	Consistenza	Superficie Catastale	Rendita	Indirizzo	Dati ulteriori
1		37	99	2				Euro 233,95 L. 453.000	Dati derivanti da VIA SERRASINA piano: T; COSTITUZIONE del 28/01/1991 in atti dal 06/04/2000 (n. 694.1/1991)	

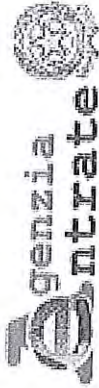

Direzione Provinciale di Modena
Ufficio Provinciale - Territorio
Servizi Catastali

Visura per soggetto limitata ad un comune

Situazione degli atti informatizzati al 29/12/2020

Data: 29/12/2020 - Ora: 07.20.23

Fine

Visura n.: T151779 Pag: 6

Intestazione degli immobili indicati al n. 4

N.	DATI ANAGRAFICI	CODICE FISCALE	DIRITTI E ONERI REALI
1	BENETTI Anna nata a MODENA il 25/09/1992	BNTNNA92P65F257H*	(1s) Proprieta' superficciaria per 1/6
2	BENETTI Annarosa nata a CENESELLI il 14/10/1955	BNTNRS55R54C461T*	(1s) Proprieta' superficciaria per 2/6
3	BENETTI Daria nata a TRECENTA il 04/02/1954	BNTDRA54B44L359I*	(1s) Proprieta' superficciaria per 2/6
4	BENETTI Paolo nato a MODENA il 06/04/1991	BNTPLA91D06F257S*	(1s) Proprieta' superficciaria per 1/6
5	ENEL DISTRIBUZIONE - SOCIETA' PER AZIONI con sede in ROMA	05779711000*	(10) Oneri UTILISTA DELLA SUPERFICIE
6	SOCIETA' AGRICOLA LUGLI SNC DI LUGLI STEFANO E C. con sede in SOLIERA	03393380369*	(1t) Proprieta' per l'area 1/1
DATI DERIVANTI DA			
ISTRUMENTO (ATTO PUBBLICO) del 20/06/2019 Nota presentata con Modello Unico in atti dal 25/06/2019 Repertorio n.: 28134 Rogante: FIGURELLI FABRIZIO Sede: CAVEZZO Registrazione; Sede: COMPRAVENDITA (n. 12410.2/2019)			

Totale Generale: vani 25,5 Rendita: Euro 13.043,33

Totale Generale: Superficie 16.83.37 Redditi: Dominicale Euro 1.675,31 Agrario Euro 1.823,53

Unità immobiliari n. 20

Tributi erariali: Euro 1,80

Visura telematica

* Codice Fiscale Validato in Anagrafe Tributaria

** Si intendono escluse le "superfici di balconi, terrazzi e aree scoperte pertinenziali e accessorie, comunicanti o non comunicanti" (cfr. Provvedimento del Direttore dell'Agenzia delle Entrate 29 marzo 2013).



Agenzia del Territorio
CATASTO FABBRICATI
Ufficio Provinciale di
Modena

Dichiarazione protocollo n. MO01352221 03/06/2011	
Planimetria di u.i.u. in Comune di Soliera	
Via Serrasina	oiv.
Identificativi Catastali:	Compilata da: Pallastrì Riccardo
Sezione:	Isritto all'albo: Geometri
Foglio: 37	Prov. Modena
Particella: 146	N. 1787
Subalterno: 2	

Scheda n. 1 Scala 1:500

ALLEGATO " A "
all'atto **BIS**
N. 28134 di Rep.rio
N. 12561 di Raccolta

PIANO TERRA
h=6,00m H=6,50m

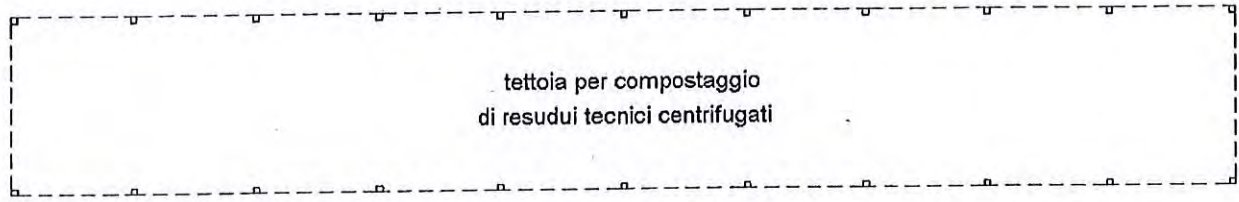

Amatore Benetti
Dale Benetti
Bergio Anselmi
Roulo Benetti
Lugli Sara



Catasto dei Fabbricati - Situazione al 27/11/2018 - Comune di SOLIERA(1802) - < Foglio: 37 Particella: 146 - Subalterno 2 >
VIA SERRASINA piano: T;

Agenzia del Territorio
CATASTO FABBRICATI
Ufficio Provinciale di
Modena

Dichiarazione protocollo n. MO01352221 03/06/2011	
Planimetria di u.i.u. in Comune di Soliera	
Via Serrasina civ.	
Identificativi Catastali:	Compilata da: Pallastrì Riccardo
Sezione:	Isritto all'albo: Geometri
Foglio: 37	Prov. Modena
Particella: 146	N. 1787
Subalterno: 3	

Scheda n. 1 Scala 1:500

ALLEGATO " B "
all'atto
N. 28134 di Rep.rio
N. 12561 di Raccolta

PIANO TERRA

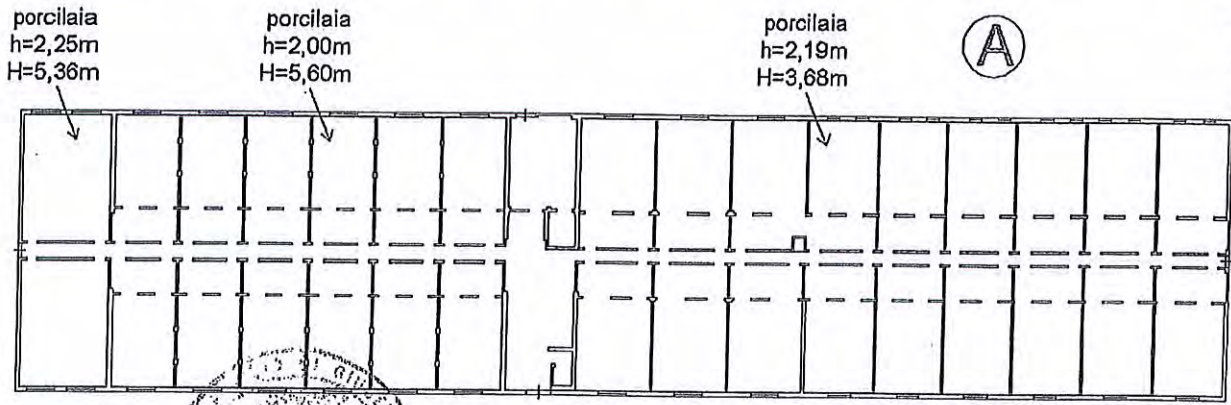

Alm. [Signature]

PIANO TERRA h=2,29m H=2,55m

*Alessandro Benelli
Dario Benelli
Angelo Benelli
Piero Benelli*

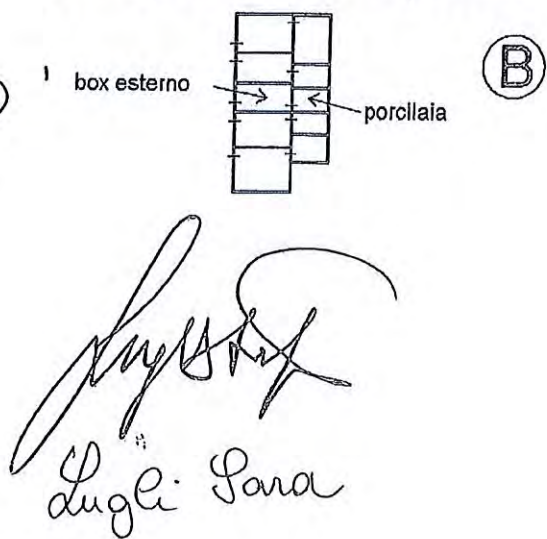

Catasto dei Fabbricati - Situazione al 27/11/2018 - Comune di SOLIERA(1802) - < Foglio: 37 Particella: 146 - Subalterno 3 >
-VIA SERRASINA piano: T;

Agenzia del Territorio
CATASTO FABBRICATI
Ufficio provinciale di
Modena

Dichiarazione protocollo n. MOC
Planimetria di u.i.u. in Comune di
Via Serrasina

Scadenzia n.1

Scala 1:200

ALLEGATO " C "
all'atto
N. 28134 di Rep.rio
N. 12361 di Raccolta

PIANC
h=2,51m

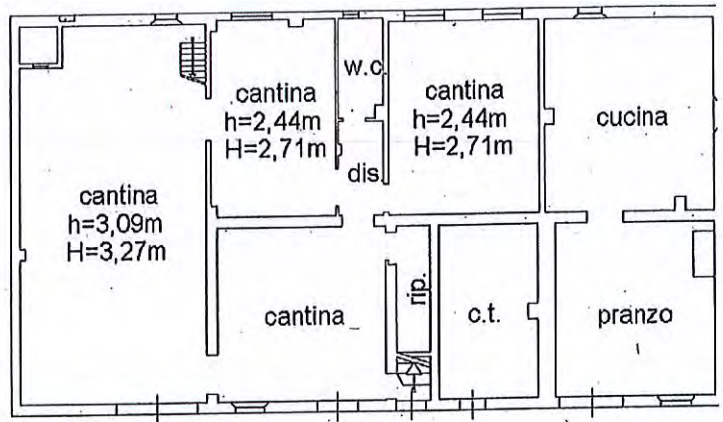

PIANC

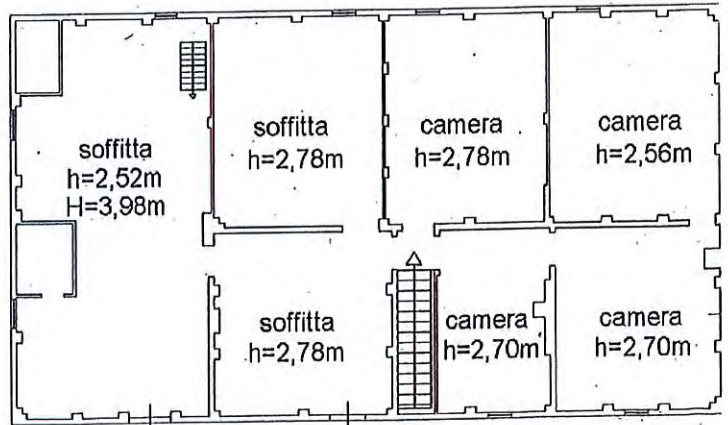

222el 03/06/2011

oliera

civ. 315

Identificativi Catastali:

Sezione:

Foglio: 37

Particella: 151

Subalterno: 2

Compilata da:

Pallastrì Riccardo

Iscritto all'albo:

Geometri

Prov. Modena

N. 1787

'ERRA
±=2,76m

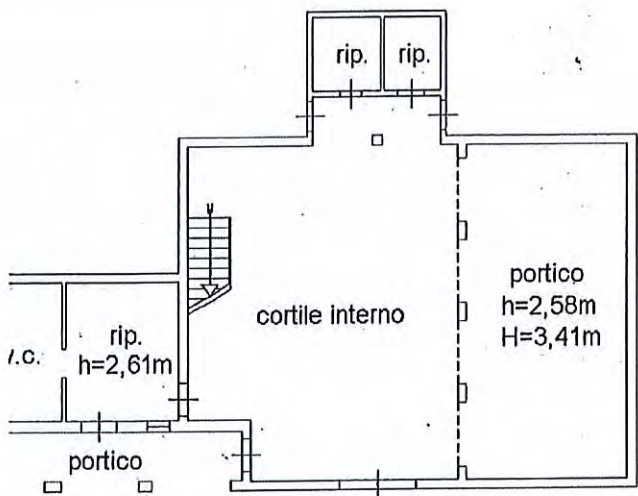

'RIMO

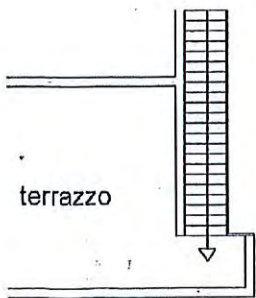

Messa

Alfredo Pallastrì
Angela Pallastrì
Lugli Sara

Amorese Benetti
Dani Benetti
Angela Pallastrì
Raul Benetti



Agenzia del Territorio
CATASTO FABBRICATI
 Ufficio Provinciale di
 Modena

Dichiarazione protocollo n. MO01352221 03/06/2011	
Planimetria di u.i.u. in Comune di Soliera	
Via Serrasina	oiv.
Identificativi Catastali: Sezione: Foglio: 37 Particella: 152 Subalterno:	Compilata da: Pallastrì Riccardo Isoritto all'albo: Geometri Prov. Modena N. 1787

Scheda n. 1 Scala 1:200

ALLEGATO " D "
 all'atto
 N. 28134 di Rep.rio
 N. 12561 di Raccolta

PIANO TERRA

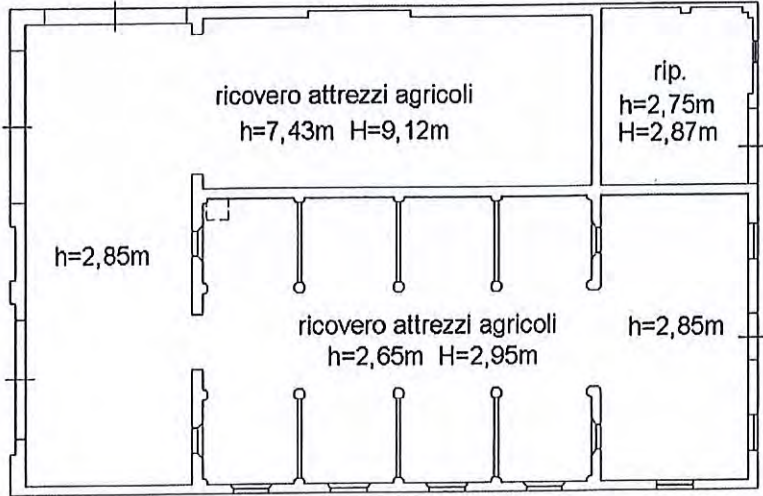

PIANO PRIMO



Figurelli F
Angela Jana

Alessandra Benetti
Sara Benetti
Angela Benetti
Paolo Benetti



Catasto dei Fabbricati - Situazione al 27/11/2018 - Comune di SOLIERA(1802) - < Foglio: 37 Particella: 152 > - Sub: VIA SERRASINA piano: 1-1;

MODULARIO
F. 19. r. m. d. 407

MINISTERO DELLE FINANZE

DIREZIONE GENERALE DEL CATASTO E DEI SERVIZI TECNICI ERARIALI

71 NUOVO CATASTO EDILIZIO URBANO

Lire
200

Mod. B (Nucleo Catasto Edilizio Urbano)

Planimetria dell'immobile situato nel Comune di **SOLIERA** Via **SERRASINA** n. 317
Ditta **BENETTI DELFINO** (CENESELLI (RO) 29-10-1950) prop. 1/3 - **BENETTI DARRA-DONATELLA** (TRECENTA (RO) 4-2-1954) prop. 1/3
BENETTI ANNAROSA (CENESELLI 14-10-1952) prop. 1/3 - **GRASSICELLI RINA** (RAVARINO (MO) 2-3-1920) Usufr. 1/3
Allegata alla dichiarazione presentata all'Ufficio Tecnico Erariale di **MODENA**

ALLEGATO " F " all'atto
N. 28134 di Rep.rio
N. 12561 di Raccolta

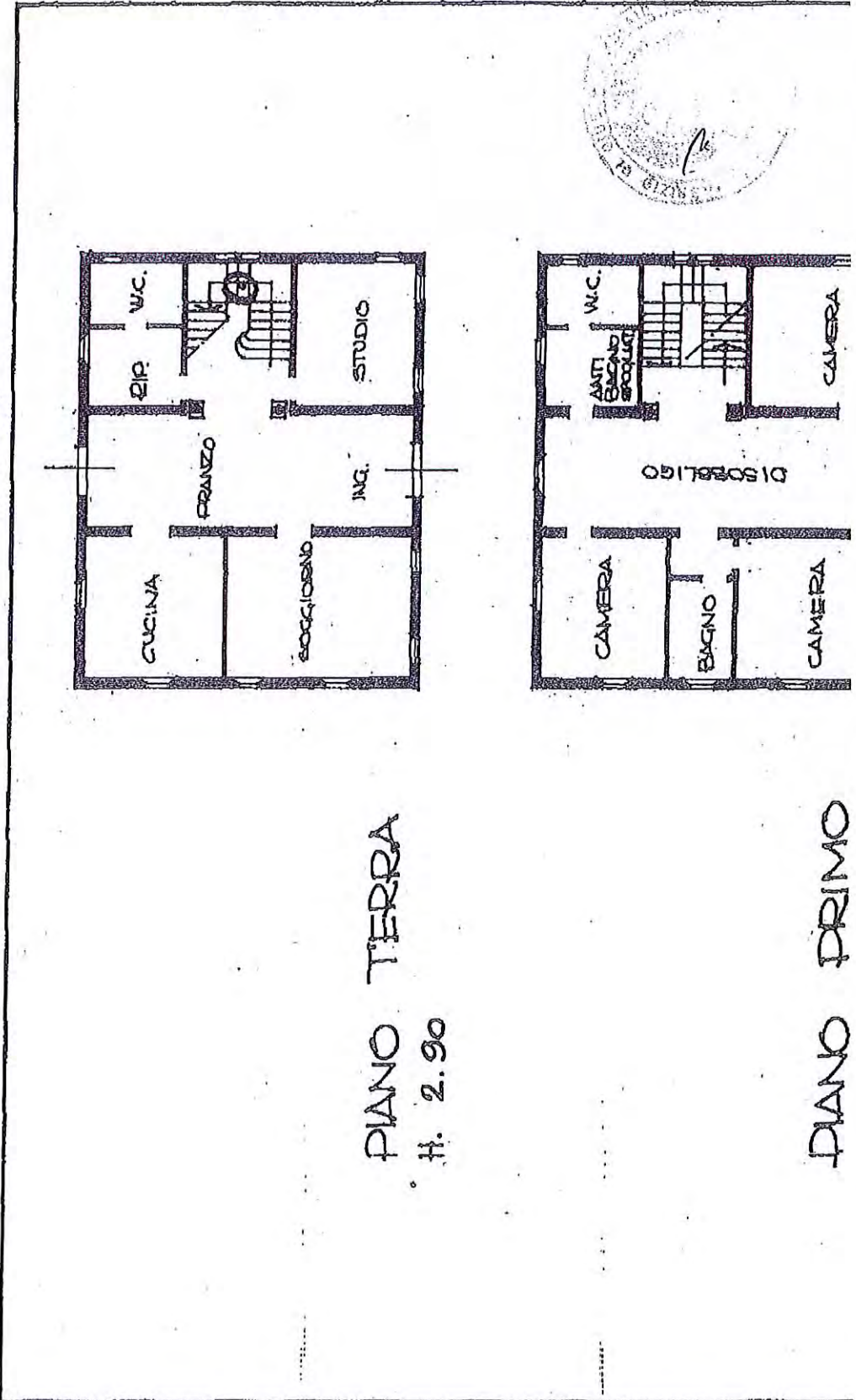

PIANO TERRA

H. 2.90

PIANO PRIMO

e di SOLIERA(1802) - < Foglio: 37 Particella: 34 - Subalterno 2 >

Comune di Soliera
 PLANIMETRIA
 1: 2000

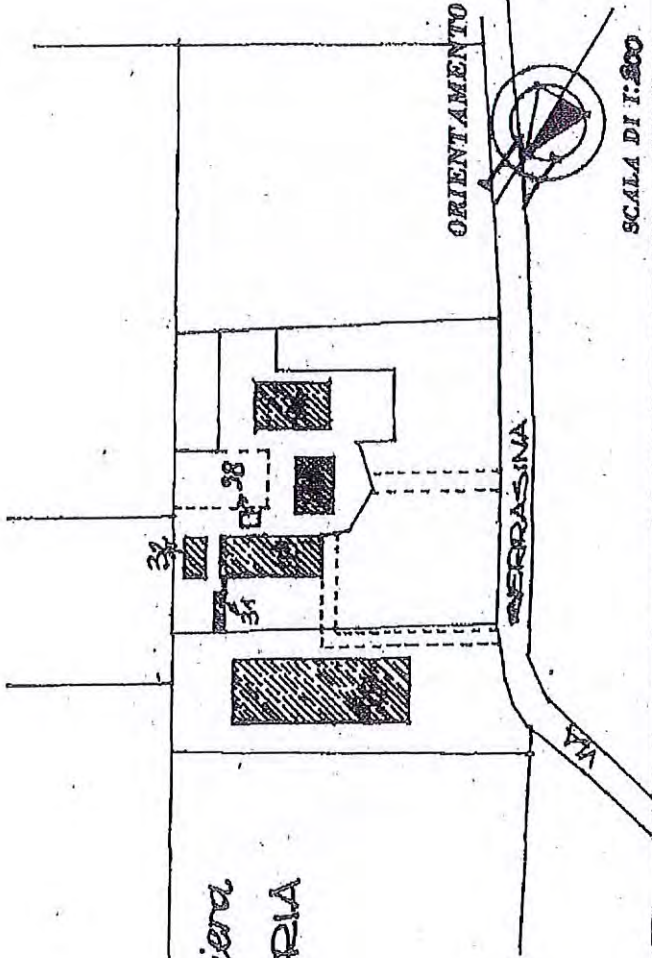

124 Catasto dei Fabbricati - Situazione al 27/11/2018 - Co
 VIA SERRASINA n. 317 piano: T-1;

SPAZIO RISERVATO PER LE ANNOTAZIONI D'UFFICIO

Foglio n. 37
 Mapp.le n. 34/2

Compilata dal **SEDIMENTA**
MALAGOLI ERUS

Iscritta all'Albo dei **SEDIMENTI**

della Provincia di **MODENA**

DATA **2-4-1987**

Firma:

[Handwritten signature]

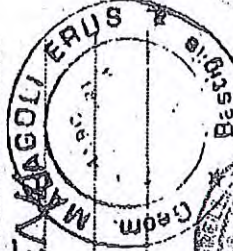

Ammosore Benetti
Dario Benetti
Angela Benetti
Paolo Benetti
Luigi Sava

MODULARIO
P. n. mod. 507

Mod. B (Nuovo Catasto Edilizio Urbano)

MINISTERO DELLE FINANZE

DIREZIONE GENERALE DEL CATASTO E DEI SERVIZI TECNICI ERARIALI

42 NUOVO CATASTO EDILIZIO URBANO

(R. DECRETO-LEGGI 28 APRILE 1950, N. 652)

Pianimetria dell'immobile situato nel Comune di SOLIERA

Via SERRASINA n. 317

Ditta BENETTI DELFINO (CENESELLI (RO) 29-10-1950) propr. 1/3 - BENETTIDARIA-DONATELLA (TRECENTA (RO) 4-2-1954) propr. 1/3

BENETTI ANNAROSA (CENESELLI (MO) 2-3-1920) (usu-fr. 1/3 - GRASSIGLI RINA (RAVARINO (MO) 2-3-1920) (usu-fr. 1/3

Allegata alla dichiarazione presentata all'Ufficio Tecnico Erariale di

MODENA

ALLEGATO " F " all'atto
N. 28134 di Rep.rio
N. 12561 di Raccolta

ne di SOLIERA(1802) - < Foglio: 37 Particella: 34 - Subalterno 3 >

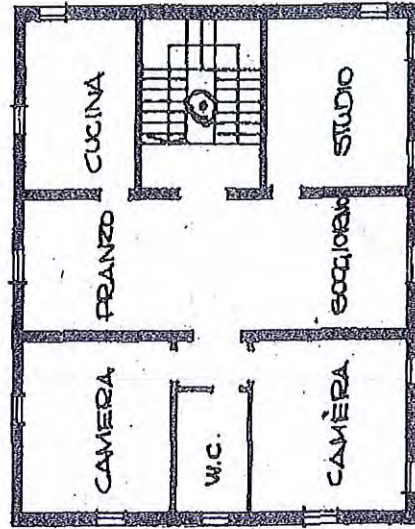

PIANO SECONDO
H. media 2.30

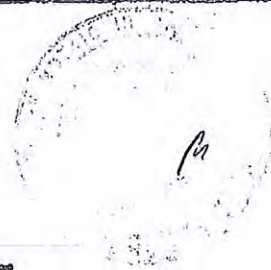

Comune di Soliera
 PLANIMETRIA
 1:2000

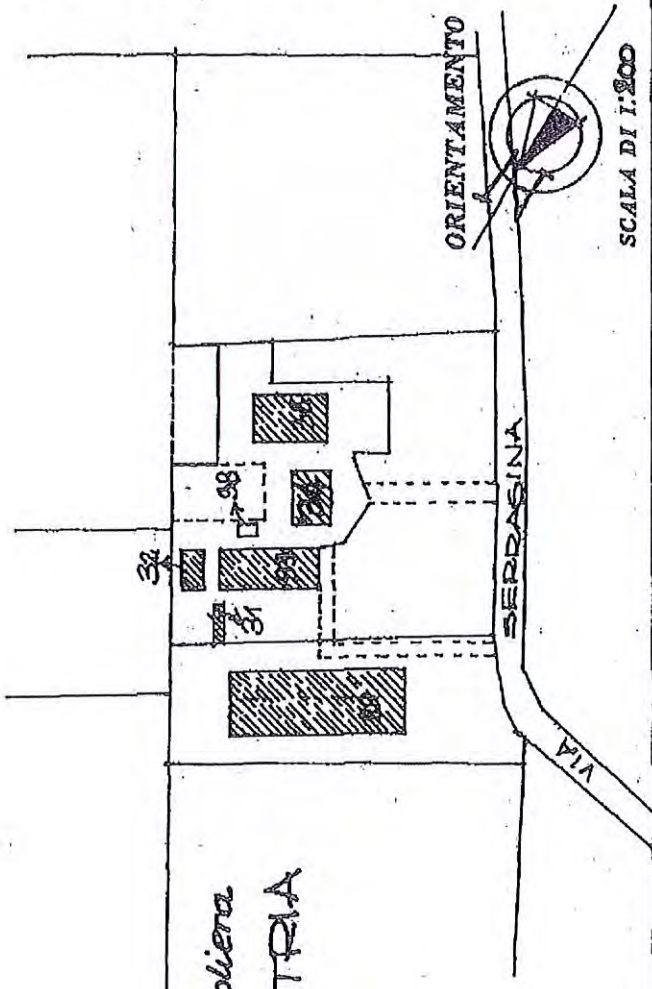

SCALA DI 1:200

ORIENTAMENTO

Catasto dei Fabbricati - Situazione al 27/11/2018 - C. VIA SERRASINA n. 317 piano: 2;

SPAZIO RISERVATO PER LE ANNOTAZIONI D'UFFICIO

Foglio n. 37
 Mapp.le n. 34/3

DATA
 PROT. N°

Amorese Bevilacqua
Dario Galletti
Angela Micheli
Paolo Bianchi

Completata dal GEOMETRA

MALAGOLI ERUS

Iscritto all'Albo dei GEOMETRI della Provincia di MODENA

DATA 2-4-1987

Firma:

[Signature]



Dugli Sana

MODULARIO
F. n. 104 597



MINISTERO DELLE FINANZE
DIREZIONE GENERALE DEL CATASTO E DEI SS.TT.EE.

MOD. BN (

LIRE
350

122

CATASTO EDILIZIO URBANO (RDL 13-4-1939, n. 652)

Planimetria di u.l.u. in Comune di.....SOLIERA..... viaSerrasina..... civ.....

ALLEGATO " G " all'atto
N. 28134 di Rep.rio
N. 12561 di Raccolta



PIANO TERRA
H : 8.00

Amaroso Benelli
Dino Benelli
Angelo Benelli
Renzo Benelli
Lugli Sara

Almo Dotti



ORIENTAMENTO



SCALA DI 1:1

Dichiarazione di N.C.
Denuncia di variazione

Compilata dal Geom. SALVATERRA ROBERTO

RISERVATO ALL'UFFICIO

Identificativi catastali
F. 37
n. 99 sub. 2

Iscritto all'albo de 1 Geometri
della provincia di MODENA n. 1827
data 23 GEN 1991

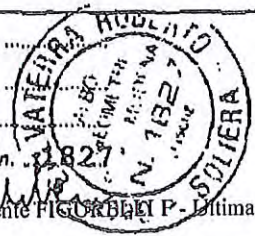

28 GEN 1991

Catasto di Fabbricati - Situazione al 27/11/2018 - Comune di SOLIERA(1802) - < Foglio: 37 Particella: 99 - Subalterno 2 >